ÇELİK BLEK

TEKSAS

25

Mehmet Ali - ÇİZGİ DİYARI

TAY YAYINLARI

ÇELİK BLEK

TEKSAS

GİZLİ MESAJ

Yaratıcıları

ESSEGESSE

LARUS KALESİ, FRANSIZLAR'IN İNGİLİZ KUVVETLERİNE KARŞI İLERİ KARAKOLLARINDAN BİRİDİR...

KAHRAMANLARIMIZ DA BU KALEDE BULUNUYOR...

YARASA ORTADAN KALKINCA İNGİLİZLER SALDIRMAKTAN VAZGEÇTİLER GALİBA...

YOKSA CANIN MI SIKILDI BLEK?..

AYNI ANDA KALENİN MUTFAĞINDA..

BİR LOKMA ROZ MARI! AÇLIKTAN ÖLECEĞİM.!.

ÖLMEZSİN! HİÇ DEĞİLSE BİRAZ KİLO VERİRSİN.!.

HAİN KIZ... İSTEDİĞİN KADAR YALVAR, BİR LOKMA BİLE VERMİYOR.!.

AFERİN FİDO... KALK!..

AÇ KARNINA KÖPEKLE NASIL OYNUYORSUN ŞAŞIYORUM SANA.!.

BENİ RAHATSIZ ETME PROFESÖR.!.

GİT ONLARI AL VE BANA GETİR FİDO...!

Mehmet Ali - GİZGİ DİYARI

© Copyright - DARDO-ILPA S.r.l.

AFERİN! NE DERSİN, ÇOK AKILLI DEĞİL Mİ?
SENDEN AKILLI OLDUĞU KESİN! BURALARDA OTURMUŞ TAHTALARLA KÖPEK EĞİTİYORSUN!
O KUŞ BEYNİNİ BÖYLE SAÇMALIKLARLA YORACAĞINA BANA YARDIMCI OL DA KARNIMIZI DOYURMANIN YOLUNU BULALIM!
SEN DE BENİ SUÇLAYACAĞINA KULAKLARINI AÇ, DA DİNLE!..
FISSS... FISS.. NE DERSİN?
MÜTHİŞ! BENİ BİLE GEÇTİN... AKLINLA BİN YAŞA..!
O AKŞAM.
ROZ MARİ! ROZ MARİ!
YİNE Mİ SEN? NE İSTİYORSUN YİNE?!
HİÇ... SADECE İYİ OLUP OLMADIĞINI GÖRMEK İSTEDİM.
HAYDİ, FIRLA FİDO..!

BENİ TATLI DİLLE KANDIRABİLECEĞİNİ SANIYORSAN YANILIYORSUN. KURU EKMEK BİLE VERMEM. İYİ GECELER..!
AFERİN FİDO...
NASIL GİTTİ RODİ ?
HARİKA! ROZ MARİ KAPIDAYKEN FİDO İÇERİ GİRİP SOSİSLERİ KAPTI. İŞTE ORADA..!
HA:HA! ROZ MARİ KENDİNİ KURNAZ SANIYOR..!
ŞİMDİ SOSİSLERİ MİDEYE İNDİRECEĞİZ.!
GEL, FİDO.! BURAYA GETİR ONLARI.!.
AMA FİDO HİÇ DE ÖYLE DÜŞÜNMÜYORDU...
YAĞMA YOK.. ONLARI BEN ALDIM!
!
FİDO! BURAYA GEL.!
SOSİSLERİ GÖTÜRÜYOR...
BU DELİKTEN GEÇMEMİZ İMKÂNSIZ...
KALLEŞ KÖPEK! SENİ EĞİTMEK İÇİN O KADAR UĞRAŞTIM, BANA YAPTIĞINA BAK...
GNAM! GNAM!
İŞİN GERÇEĞİ ŞU Kİ EVLAT, BU HAYVAN İKİMİZDEN DE AKILLI...

ERTESİ GÜN

BLEK BÖYLE SİLAHLI NEREYE?

AVA ÇIKIYORUM. KALEDE YAPACAK İŞ YOK. BENİMLE GELİR MİSİN?

ZEVKLE! SEN DE GELİR MİSİN PROFESÖR?

HAYIR! BEN MUTFAKTA ANLANMAYI TERCİH EDERİM.

BİRKAÇ SAAT SONRA...

KALEDE SIKINTIDAN PATLIYORDUM. AÇIK HAVA NE GÜZEL!..

SUS! BAK BİR GEYİK İZİ. TAKİP EDELİM...

GENÇ BİR HAYVAN! ÖNCE BURADA OT YEMİŞ, SONRA GÖLE DOĞRU GİTMİŞ...

BABİT İZLERDEN BU KADAR ŞEYİ NASIL ANLIYORSUN?

BEN BİR TÜRLÜ BAŞARAMIYORUM.

KESKİN BİR GÖZ VE DİKKAT YETERLİ EVLAT!..

BENCE GELİK BLEK OLMAK GEREKİR...

ŞU ADAMA BAK! AMMA SIKI KÜREK ÇEKİYOR. SANKİ BİRİYLE YARIŞIR GİBİ...

BEN BAŞKA.. KAYIK GÖRMÜ - YORUM...
TÜFEK SESLERİ! BAK, ARKA - DAN KİMLER ÇIKTI..!
PAM!
KAYIĞI DELDİK! ARTIK ELİMİZ - DEN KAÇAMAZ!
BİZİ ATLATACAĞINI MI SAN - DIN?
AH!
BU ADAM KİM BİLMİ - YORUM, AMA SİZİN DÜŞ - MANINIZ BİZİM, DOSTU - MUZDUR..!

EPEYDİR GÖRÜŞMEMİŞTİK KIRMIZI CEKETLİLER...
BEN DE ÇOKTANDIR ATA BİNMEMİŞTİM..!
HAY AKSİ! ÇELİK BLEK'MİŞ..!
GERİ ÇEKİLİYORUZ.!
SENİ PİÇ KURUSU! AH!
BANA TEŞEKKÜR ET! PERUĞUNDAKİ BİTLERİ EZİYORUM!
VAY ALÇAK!
ALIN ŞU ÇOCUĞU! İYİ REHİNE OLUR..!
İMDAT! BLEK!
CLIC!
AH!
TAM DA TUTUKLUK YAPACAK ZAMANI BULDU...
PACK!
ASKERLER BAYILAN ARKADAŞLARINI KAYIĞA ÇEKERLERKEN BUNDAN YARARLANAN RODİ KIYIYA KAÇTI...
ÇEKİN! YOKSA BOĞULACAK!

YARALI MISIN RADİ ?
HAYIR DEĞİLİM !
GERİ DÖN ALÇAK! ÖBÜR GÖZÜNÜ DE ŞİŞİREYİM !
BU ZAVALLI HÂLÂ BAYGIN !
MELEZE BENZİYOR.. ONU NEDEN YAKALAMAK İSTİYORLARDI ACABA ?
BELKİ DE BU KÂĞITLARI ALMAK İÇİN..
DOKUNMAYIN O KÂĞITLARA !
DEMEK AYILDIN? SANA YARDIM EDENLERE BÖYLE Mİ TEŞEKKÜR EDERSİN ?
YARDIMINIZA TEŞEKKÜRLER, AMA SAKIN O KÂĞITLARA EL SÜRMEYİN !..
PEKÂLÂ..İŞLERİN BİZİ İLGİLENDİRMEZ...
TEKRAR TEŞEKKÜRLER! HOŞÇAKALIN !..
NE GARİP ADAM ! LARUS KALESİ'NE DOĞRU GİDİYOR. BİZE SİLAH ÇEKMESİ HOŞUMA GİTMEDİ...
BELKİ DE BİR HABERCİDİR... BELKİ O YÜZDEN İNGİLİZLER PEŞİN DEYDİ...

O KÂĞITLARDA MUTLAKA GİZLİ BİR MESAJ VARDI- EMİNİM
KILIK DA DEĞİŞTİRMİŞTİR VE...
ARTIK AYI DÜŞÜNELİM ENLAT..
AYNI GECE LARUS KALESİ'NDE...
ROZ MARİ GEZMEYE GİTTİ. HAREKETE GEÇMENİN TAM ZAMANI...
MUTFAĞI KİLİTLEMİŞ HE! HE! OYSA BENİM AÇAMAYACAĞIM KİLİT OLMADIĞINI..
... BİLMİYOR!.. İŞTE BECERDİM.!
HANGİSİNDEN BAŞLASAM? SALAMDAN MI SOSİSTEN Mİ?
ERTESİ SABAH MUTFAKTA...
BU SABAH GEÇ KALDIM. ÖNCE ACAĞI TUTUŞTURAYIM. ŞU KAĞIT İŞİMİ GÖRÜR.
HAY ALLAH! BUNDA BİR ŞEYLER YAZILI...
ROZ MARİ HEMEN KAĞIDI SÖNDÜRDÜ...
PROFESÖR'ÜN YAZISINA BENZİYOR. NE YAZIK Kİ ANLAŞILMIYOR...

ERTESİ GÜN

NEFİS BİR GÜN GEÇİRDİK. PROFESÖRÜ ÖLMEMESEY-DİM DÖNMEK İSTEMEZDİM.
HEY! BLEK'LE RADİ GELİYOR..!
HOŞGELDİNİZ. AMA PROFESÖR SİZİNLE DEĞİL Mİ?
HAYIR. ONU KALEDE BIRAKMIŞTIK, İKİ GÜNDÜR DE GÖRMÜYORUZ.

GEÇEN AKŞAM ORTADAN KAYBOLUNCA SİZİNLE BULUŞTU SANDIK...
BİR ŞEY SÖYLEMEDEN Mİ GİTTİ?
ROZ MARİ KAYBOLDU-GÜNÜN ERTESİ SABAHI MUTFAKTA BU KÂĞIDI BULDU. ONUN YAZISINA BENZİYOR..
Blek
Saat

BENDEN VE BİR MELEZDEN SÖZ EDİYOR... SANKİ YARDIM İSTİYOR...
ROZ MARİ BİLMEDEN KÂĞIDI YAKMIŞ..
PROFESÖR'ÜN YARDIM İSTEDİĞİ KESİN. MELEZ ONU KAÇIRMIŞ! KAÇIRILMADAN ÖNCE DE BU NOTU KARALAMIŞ OLMALI.
HAKLISIN. O GARİP ADAM KALEYE DOĞRU GİDİYORDU...

KALEDE BİR MELEZ GÖRMEDİNİZ Mİ ?
HAYIR !
BEN BU KELİMELER - DEN BİR ŞEY ANLAMADIM. NT... RİE.. GÖL... SAAT...
NT... RİE.. BU SAİNTE MARİE OL - MALI. GÖ - LÜN KIYI - SINDA BİR KASABA
ORAYA GÖTÜRÜL - MÜŞ OLACAK.. HEMEN GİDELİM RODİ...

RODİ VE BLEK HİÇ DİNLENMEDEN YOLA ÇIKTI..
O MELEZİ HİÇ GÖZÜM TUTMAMIŞTI. BİZE NASIL SİLAH ÇEKMİŞTİ? HEM O KAĞITLAR NEY - Dİ ACABA..
BİLEMİYORUM. AMA EĞER PROFESÖRE BİR ZARAR VERİRSE...

BİR SÜRE SONRA İKİ DOST SAİNTE MARİE'YE VARDILAR...
NE GÜZEL LİMAN ! GÖL DE DENİZ KADAR BÜYÜK !
BURADA PROFESÖR'Ü BULMAK ÇOK ZOR OLACAK...
ŞANSA BAK BLEK ! ŞURADAKİ BİZİM ME - LEZ DEĞİL Mİ ?

TA KENDİSİ! İZLEYE. LİM ONU RODİ..!
MEYHANEYE GİRİYOR. BELKİ PROFESOR DE ORADA-DIR...
BİZİ GÖRDÜ. ARKA KAPIDAN KAÇMAYA ÇALIŞIYOR..!
MÜSAADE... AÇILIN BEYLER.. ACELEMİZ VAR..!
NE İTİP DURUYORSUN BACAKSIZ?
AH!
ÇOCUĞU BAHAT BIRAK..!
LQUİSON'U DÖVÜYOR-LAR! SALDI-RIN...
BİR YABANCININ İÇİMİZDEN BİRİ-Nİ DÖVME-SİNE GÖZ MÜ YUMA-CAĞIZ?
ZAMAN KAYBEDİYORUZ. MELEZ KAÇACAK..!
GEL DE BU TAŞ KAFA-LILARA ANLAT BUNU..

YUMRUĞUM - DA İŞ YOKTUR AMA İYİ TEKME ATARIM..!
AH!
ARTIK KİMSEYE ZARAR VEREMEYECEKSİN MİKROP...
HEY, BIRAK BENİ...!
NEREDE O ALÇAK? ÇIKSIN KARŞIMA DA CANINA OKUYAYIM.. AH!..
SOCK!
RODİ YANLIŞLIKLA DİREĞE VURUNCA ASILI OLAN LAMBA ADAMIN KAFASINA DÜŞTÜ..
PACK!
..VE RODİ ONU YERDE GÖRÜNCE BU İŞİ YUMRUĞU İLE BAŞARDIĞINI SANDI...
ARKADAN YAKALAYIN ŞUNU! ADAM FİL GİBİ KUVVETLİ..!
BEN HALLEDERİM..!
SMACK!

SEN GİT KENDİNE YENİ BİR PANTOLON AL!..
AH!!
YOL AÇILDI. UMARIM MELEZİN İZİNİ BULURUZ..
KAYBOLMUŞ! BİZ BURADA OYALANIRKEN O KAÇTI TABİİ..!
NEREYE GİTMİŞ OLABİLİR?..
NE BİLEYİM? YENİDEN ETRAFI TURLAYALIM..!
PROFESÖR NE HALDE ACABA? BAŞINA NELER GELDİ..?
O MELEZİ YAKALARSAK KORKUNÇ YUMRUKLARIMDAN BİRİYLE SURATINI DAĞITACAĞIM..!
İŞTE ORADA! GEMİDE..!
GEMİ HAREKET EDİYOR, BLEK!
SOLEIL

ÇOK GEÇ KALDIK!..
KURTULDUĞUNU SANMA. KUZEY KUTBUNA DA GİTSEN SENİ YAKALA-YACAĞIZ!
EMİNİM PROFESÖR DE O GEMİDE. BİZSE BURADA...
BİZ DE BAŞKA BİR GEMİ BULUP ONA YETİŞİRİZ...
İLK GEMİ İKİ GÜN SONRA KALKA-CAK.!.
NE KADAR GE-REKİYORSA ÖDERİM..
BAKIN ŞİMDİ FIRTINA MEVSİMİ. KİMSE BU HAVA-DA GÖLE AÇILMAZ..
AMA BİR DE CARPANTİER'E GİDİN!
NEREDE O?..
ŞURADA OTURUYOR. BÖLGENİN EN TEHLİKELİ MACERAPEREST ADAMIDIR. HIZLI VE SAĞLAM BİR TEKNESİ VAR..
SAĞOL DOS-TUM...
BAŞINIZA BİR ŞEY GELİR-SE BENDEN BİLMEYİN.!.

DURUN! NEREYE GİDİYORSUNUZ?
CARRANTİER BURADA MI OTURUYOR?
EVET AMA ZİYARETÇİ KABUL ETMEZ..!
ANLADIM - DEMEK PARAMIZI BAŞKASI ALACAK...
BİR DAKİKA! PATRON! PARALI BİR İŞ VAR...
GELSİN!
TOC! TOC!
ÖNCE SİLAHLARINI AL..!
DUYDUNUZ MU? ÖNCE SİLAHLARINIZI VERİN..!
PEKİ... ONUNLA HEMEN GÖRÜŞMEK ZORUNDAYIM...
ÇOK ACELEM VAR! BENİ GÖLÜN KARŞI KIYISINA GÖTÜRMENİZİ İSTİYORUM...
BEN ACELEYE GELEMEM!
BU İŞ SİZE ELLİ STERLİNE PATLAR! HEM DE PEŞİN!
ELLİ Mİ? BUNA SOYGUN DERLER..!
SUS ROBİ! İŞTE ELLİ STERLİN..!!
SİZ İŞTEN ANLIYORSUNUZ. TEKNE BİRAZDAN HAZIR OLUR..!

AZ SONRA...
İKİ SAAT ÖNCE HAREKET EDEN "SOLEİL" ADLI GEMİYİ İZLEMENİZİ İSTİYORUM...
ROTASINI BİLİYORUM.. ŞAFAKTA YETİŞİRİZ!
BU HERİF SOYGUNCU. ADAMLARININ SURATINI GÖRDÜN MÜ?
EVET AMA BAŞKA SEÇENEĞİMİZ YOKTU.
SİLAHLARIMIZI DA GERİ VERMEDİLER...
İŞİMİZE YARAYAN TEK TEKNE BUYDU RODİ..
CARPANTİER SENİN PARA KESENİ GÖRÜNCE YÜZÜ NASIL DEĞİŞTİ FARKETTİN Mİ?
SEN DE ÇOK KÖTÜMSERSİN RODİ. BIRAK ARTIK, UZATMA..
BU İŞİN SONU KÖTÜ BİTECEK..!
GECE... SOLEİL HÂLÂ GÖRÜNMEDİ...
ANCAK ŞAFAKTA YETİŞİRİZ DEMİŞTİM. NEDEN GİDİP YATMIYORSUNUZ?
SEN DE YAT RODİ. BUGÜN ÇOK YORULDUN!
HAKLISIN AMA UYKU TUTMAZ ŞİMDİ. PROFESÖR'Ü MERAK EDİYORUM...

Çakal Adamlar

İSTEDİĞİNİ VERSEM DE RODİ'Yİ YİNE SUYA ATAR. BU ADAMLARI İYİ TANIRIM...
PEKÂLÂ. KESE ARKA CEBİMDE VE ŞİMDİ ÇIKARIYORUM...
...ÜÇ... DÖRT...
BLEK SON HIZLA ELİNDEKİNİ FIRLATTI...
PACK!
AH!
BİZE NUMARA YAPTI. ÇEKİN BIÇAKLARINIZI..!
BLEK! BENİ KURTAR DA YUMRUKLARIMLA SANA YARDIM EDEYİM...
SİZİN GİBİ ALÇAKLARI BALIKLAR BİLE YEMEZ!
HER KUŞUN ETİNİN YENMEDİĞİNİ UNUTMAYIN...

KÖTÜMSER OLMAKTA HAKLIYMIŞIM, DEĞİL Mİ? BÖYLE OLACAĞINI BİLİYORDUM...
EĞER GENENİ KAPATMAZSAN SENİ SUYA ATARIM...
HEPİNİZ YERLERİNİZE! BANA YETERİNCE ZAMAN KAYBETTİRDİNİZ...
HAYDİ ACELE EDİN.!.
SAFAKTA..
SOLEİL HÂLÂ GÖRÜNMEDİ...
ARAYI KAPATAMADIK. ÇAKTAN LİMANA VARMIŞTIR...
İKİ SAAT SONRA.
KARŞI KIYIYA GELDİK? BAK, LİMANDAKİ GEMİ SOLEİL!.
SOLEİL'E YANAŞMAYA HAZIR OLUN.!.
AZ SONRA...
SOLEİL'İN KAPTANI SİZSİNİZ DEĞİL Mİ? GEMİNİZDE BİR MELEZLE ŞİŞMAN BIYIKLI BİR ADAM VAR MIYDI?
İKİ SAAT ÖNCE KARAYA ÇIKTILAR. SANIRIM MELEZ OLANI SİYAH GÜL BARINA GİDECEKTİ..
HAYDİ, YÜKLEYİN ŞU MALLARI ÇABUK.!.

HEMEN "SİYAH GÜL" BARINA GİDİYORUZ...
GEMİYE NE ÇOK İNSAN BİNDİ. SANKİ GÖÇ VARMIŞ GİBİ...
SOLEIL
ARADIĞIMIZ YER BURASI OLMALI...
UMARIM PROFESÖR'LE MELEZ BURADADIR...
ROSE NOIRE
AZ ÖNCE AYRILDILAR BAYIM. KUZEYE GİDİYORLARDI...
HEP BÖYLE GEÇ Mİ KALACAĞIZ?
HERKES ORADAN KAÇARKEN KUZEYE GİTMEK AKILLI İŞİ DEĞİL!
DEMEK GEMİYE BİNENLER KUZEYDEN GELİYORLARDI.. NEDEN KAÇIYORLAR?
NEDEN Mİ? ÇAKAL ADAMLARDAN!..
ÇAKAL ADAMLAR... İMDAT.. HİİİHİİİ!
KORKMA OĞLUM! BURADA ÇAKAL ADAM YOK, ONLARI BİR DAHA GÖRMEYECEKSİN...
HI! HİİİİHİ! HA...
BU ÇOCUĞU BU KADAR KORKUTAN ÇAKAL ADAMLAR DA KİM?
BEN DE BİLMİYORUM RODİ...

SİZ HİÇ ŞEYTAN GÖRDÜNÜZ MÜ? HAYIR MI? O ZAMAN KUZEYE GİDİN GÖRÜRSÜNÜZ..
KUZEYDE KAR VARDIR, BİZE KIZAK LAZIM OLACAK. NEREDE BULABİLİRİZ?
KOMŞU KASABADA. SİZE ANLATTIKLARIMDAN SONRA HÂLÂ ORAYA GİDECEK MİSİNİZ?
ÇAKAL ADAMLARA RASTLARSAK SELAMINIZI SÖYLERİZ..!
BİRKAÇ SAAT SONRA.
KURK SANA ÇOK YAKIŞTI BLEK. TIPKI BİR AYIYA BENZEDİN...
BİN ÇABUK ŞU KIZAĞA, YOKSA SENİ BURADA BIRAKIRIM..!
PROFESÖR'Ü MERAK ETMESEYDİM, BU KIZAK YOLCULUĞU EĞLENCELİ OLABİLİRDİ...
HAYDİ..!
ÇAKAL ADAMLAR İÇİN NE DÜŞÜNÜYORSUN BLEK?
HERKES ONLARDAN KAÇTIĞINA GÖRE KORKUNÇ OLMALILAR...
ADLARINI HİÇ DUYMAMIŞTIM. NE OLURSA OLSUN PROFESÖR'Ü KURTARMAK ZORUNDAYIZ...
AKŞAMA DOĞRU GARİP BİR YARATIK KUZEYE GİDEN KIZAĞI İZLİYORDU..

VE AZ SONRA...
HAY AKSİ! TİPİ BAŞLADI!..
BİR ŞEY GÖREMİ-YORUM!
DİKKAT BLEK! ÖNÜMÜZDE UÇURUM VAR!
KÖPEKLERİ KONTROL EDEMİ-YORUM!
UÇURUMA DÜŞECEĞİZ.. SOLA DÖN BLEK!
KÖPEKLER BANA İTAAT ETMİYOR!
KIZAK UÇURUMA YUVARLANIRKEN BLEK SON ANDA BİR DALA TUTUNDU..
DİĞER ELİYLE DE RODİ'-Yİ YAKALADI...
BİR AN ÖLÜMLE BURUN BURUNA GELDİK EVLAT!
SAĞ-... SAĞ-OL BLEK..
NE O RODİ? KEKEME Mİ OLDUN?
SANIRIM BİRAZ KORKTUM.

DAHA DOĞRUSU ÇOK KORKTUM... BİR AN UÇURUMA DÜŞÜP ÖLECEĞİMİ SANDIM...
CESARET! KURTULDUK ARTIK!..
KIZAKLA BİRLİKTE HER ŞEYİMİZİ KAYBETTİK. BU FIRTINADA SOĞUKTAN DONA-CAĞIZ...
KENDİMİZE BİR SIĞINAK BULMALIYIZ! HAYDİ RODİ YÜRÜ!
ŞURADA BİR KULÜBE VAR! BİRAZ DAHA DAYAN!..
GALİBA BURADA KİMSE OTURMUYOR...
DAHA İYİ! SAHİBİNE KİRA ÖDEMEMİZ GEREKMEZ...
NE ÇOK TABAK VAR! AKLIMA BİRDEN AÇ OLDUĞUM GELDİ...
DOLAPLAR BOMBOŞ! AĞIZA ATACAK HİÇBİR ŞEY YOK BURADA!
NE AKSİLİK!..
NEYSE! HİÇ DEĞİLSE YATACAK BİR YER BULDUK.

DÜŞÜN! YA BİR DE BU HAVADA AÇIKTA KALSAYDIK..?
ÖYLE AMA AÇLIK DA HİÇ GEÇİLMİYOR...
ŞİKÂYET EDECEĞİNE ZAVALLI PROFESÖRÜ DÜŞÜN...
HAKLISIN BLEK. KİMBİLİR ŞİMDİ NEREDEDİR?..
RÜZGÂR PENCEREYİ AÇTI. İÇERİ SOĞUK GİRİYOR...
HEMEN KAPATIRIM.
BU SIRADA BAŞKA BİRİ DAHA SIĞINACAK YER ARIYORDU...
ŞANSA BAK! ON KİŞİLİK TABAK VAR AMA BİR LOKMA YİYECEK YOK..
HAY AKSİ.. ŞİMDİ DE KAPI AÇILDI..!
KAPIYI KA..! PAT BLEK..!

AMA O SIRADA BLEK PENCEREYLE MEŞGULDÜ.
BİR TÜRLÜ KAPANMIYOR!
KAPIYI KAPATSANA BLEK! DUYMUYOR MUSUN? İÇERİSİ BUZ GİBİ OLDU...
NE YANİ? SEN DURURKEN BEN Mİ KALKAYIM?
GRRR!
PACK!
GRRR!
?
O DA NE? İMDAT!
RODİ'NİN ÇIĞLIĞINDAN RAHATSIZ OLAN AYI HEMEN KULUBEYİ TERKETTİ...
NE OLUYOR RODİ?!
FİL KADAR İRİ BİR AYI BURADAYDI! DIŞARI ÇIKTI!
İŞTE ORADA...!
!

BLEK'İN ATEŞ ETTİĞİNİ GÖREN BODİ HEMEN MASAYI HAZIRLAMAYA BAŞLADI...
PAM!
VURDUM!
YAŞASIN!
SEN BUDUNDAN BİRAZ BİFTEK KES! BEN GİDİP YAKACAK ODUN BULAYIM...
MİDEM BAYRAM EDECEK!..
FIRTINA DİNDİ! ŞAFAKTA PROFESÖR'Ü ARAMAYA ÇIKARIZ...
O SIRADA KULÜBEDE...
NEFİS BİR YEMEK YİYECEĞİZ. KEŞKE PROFESÖR DE BURADA OLSAYDI. ZAVALLI ACABA NERELERDE?
HEY! IŞIĞI KİM SÖNDÜRDÜ?..
İMDAT! AHH!

İMDAT BLEK!
BU ISLAK DALLARI TUTUŞTURMAK KOLAY OLMAYACAK...
O DA NESİ? RADİ BAĞLIRIYOR..!..

GELDİM RADİ!
UUAAOO!
İMDAT BLEK!

VAY CANINA!
UAAO... AUUUAA!

KARANLIKTA BLEK VE ESRARENGİZ YARATIK ARASINDA AMANSIZ BİR DÖVÜŞ BAŞLADI...
UUH!
BLEK! KORKUYORUM...

HAY ALLAH! AMMA DA KUVVETLİYMİŞ...

SONUNDA BLEK TÜM GÜCÜNÜ TOPLAYARAK HASMINI ALT ETMEYİ BAŞARDI...

AMA YARATIK BU SEFER DE RODİ'YE SALDIRDI...
UAAOOO!
İMDAT! HAYIR!
PAM!
AAHH!
BU CANAVARA KURŞUN DA İŞLEMİYOR GALİBA...
UİÖİHUAAH!
ÇOK KORKTUM BLEK!
SAKİN OL RODİ. ARTIK GİTTİ...
SEN SAVAŞTA BİLE BU KADAR KORKMAZDIN...
DOĞRU.. AMA BU CANAVAR...
HAKLISIN RODİ! HATIRLIYOR MUSUN? DÜNKÜ ÇOCUK, ÇAKAL ADAMLARIN ADINDAN BİLE KORKMUŞTU...
EVET! BU BİR ÇAKAL ADAM OLMALI..!

ŞAFAK SÖKMEK ÜZERE! BİRAZ DİNLENELİM, SONRA PROFESÖR'Ü ARARIZ..
ŞAFAKTA..
BAK, KAN İZLERİ...
DÜN GECEKİ CANAVARIN OLMALI. KUZEYE, BİZİM GİDECEĞİMİZ YÖNE GİDİYOR...
İZLEYELİM. BELKİ BU ESRARENGİZ YARATIĞIN SIRRINI ÇÖZERİZ...

BURADA HER ŞEY ESRARENGİZ. PROFESÖR'ÜN KAÇIRILIŞI, ÇAKAL ADAMLAR...
BARİ KIZAĞIMIZ OLSAYDI... KARDA YÜRÜMEK ÇOK ZOR...
BİR SAAT KADAR İZLERİ SÜREREK YÜRÜDÜLER, SONUNDA..
İMDAT!
BİR ÇIĞLIK!
PROFESÖR'ÜN SESİNE BENZİYOR!..

TA KENDİSİ! PROFESÖR!
İMDAT! ÇIKARIN BENİ, BOĞULACAĞIM!..

BLEK! RODİ! SİZLERİ TEKRAR GÖRMEK NE MUTLULUK.!
SONUNDA SENİ BULDUK!
BU ALÇAĞI DA BULDUK. PEŞİNDEN AMERİKA'NIN YARISINI DOLAŞTIK. ŞİMDİ BUNUN HESABINI VERECEK.!.
DUR BLEK! NE YAPIYORSUN?
ADAM KAÇIRMAK NE DEMEKMİŞ GÖRECEK.!
KİMİ KAÇIRMIŞ?
KİMİ ALACAK? SENİ.. BİR HAFTADIR SENİ KURTARMAK İÇİN PEŞİNDEYİZ.!
AMA BENİ KİMSE KAÇIRMADI. YOLA ÇIKMADAN ÖNCE BIRAKTIĞIM MEKTUBU OKUMADINIZ MI?
RAZ MARİ FARKINA VARMADAN ONU YAKMIŞ. KAÇIRILDIĞINI SANDIK..
YANLIŞ ANLAŞILMA OLMUŞ. DOSTUM ÇOK İYİ BİRİ. ONU KENDİ İSTEĞİMLE İZLEDİM.
BU ADAM ARKADAŞIM YÜZBAŞI TORRİER'DEN BİR MESAJ GETİRDİ. BANA İHTİYACI VARMIŞ. BEN DE HEMEN YOLA ÇIKTIM.

PEKİ, BİZİ HER GÖRDÜĞÜNÜZDE NEDEN KAÇIYORDUNUZ?

ÇÜNKÜ MESAJ ÇOK GİZLİYDİ. PROFESÖR DIŞINDA KİMSE BİR ŞEY BİLMEMELİYDİ...

AZ SONRA BİRLİKTE YOLA KOYULDULAR..

BU AKŞAM YÜZBAŞI TORRİER'İN BULUNDUĞU KÖYE VARACAĞIZ...

ARKADAŞIN NASIL BİRİ PROFESÖR?

İYİ YÜREKLİ VE DEĞERLİ BİR SUBAY. ONU BİR YILDIR GÖRMÜYORUM.

BENİ GÖRÜNCE NASIL BOYNUMA SARILACAK KİMBİLİR?

GÜNEŞ BATARKEN..

GEL. DİK!.. BAHSETTİĞİM KÖY BURASI...

TORRİER'İ GÖRECEĞİM İÇİN SEVİNÇTEN UÇUYORUM. İŞTE ORADA! TORRİER!

KİMSİNİZ? NE İSTİYORSUNUZ?

HOPPALA! PROFESÖR BİR YILDIR GÖRÜŞMEDİKLERİNİ SÖYLEDİ AMA BU ADAM ONU TANIMADI BİLE..

ÇOK GARİP!

BEN PROFESÖR OKLİTUS! TANIMADIN MI?
PROFESÖR MÜ? OH, ÇOK SEVİNDİM. SENİ BEKLİYORDUM!
BU, ESKİ DOSTUM TORRİER... BUNLAR DA GELİK BLEK VE RADİ..
ÜNLÜ BLEK HA? SİZİ GÖRDÜĞÜME SEVİNDİM.
ARKADAŞLARIN GÜCENMEZSE SENİNLE YALNIZ OLARAK KONUŞMALIYIM...
YANLARINDA KONUŞABİLİRSİN. ONLARDAN GİZLİM YOKTUR..!
SÖYLESENİZE! YOLDA ÇAKAL ADAMLARA RASTLADINIZ MI?
BİZE BİR YARATIK SALDIRDI. SANIRIM CİNLERDEN BİRİYDİ.
AMA BLEK ONU KAÇIRDI..
ŞANSINIZ VARMIŞ. ŞİMDİYE KADAR KİMSE ELLERİNDEN KURTULMADI, GİTTİKLERİ YERLERE ÖLÜM GÖTÜRÜRLER..
AYNI ANDA GARİP BİR YARATIK KÖYÜ ÇEVİREN DUVARDAN İÇERİ GİRİYORDU..

Duman İşaretleri

YÜZBAŞI TORRİER'LE GÖRÜŞEN BLEK VE ARKADAŞLARI O SIRADA OLANLARDAN HABERSİZDİLER..

İMDAAT! ŞURAYA BAKIN! İMDAT..!

NE OLUYOR?

SANKİ ŞEYTAN GÖRMÜŞ GİBİ BAYILDI... NESİ VAR?

AUAAOOO!

EYVAH! BİR ÇAKAL ADAM! SİLAH BAŞINA!..

SİLAH BAŞINA MI? NELER OLUYOR?

VAY CANINA! BİR ÇAKAL ADAM...

İMDAT! ÇAKAL ADAMLAR KALEDE..!

ATEŞ EDİN!

KORKUNÇ BİR GAYRETLE KOŞAN ÇAKAL ADAMI MERMİLER BİLE DURDURAMIYORDU...
AİΔΔΔUAOO!
ZIP
ZIP
ZIP
ZIP
ÜSTÜMÜZE GELİYOR.. DURACAĞA DA BENZEMİYOR.!
BEN ONU DURDURURUM..!.
¡¡UΔΔAOOO!!
SMACK!
İŞTE YUMRUK DEDİĞİN BÖYLE OLUR..!
VAY CANINA.. BU... BU ÖLMÜŞ..!.
NE? İMKÂNSIZ! TEK YUMRUKTA NASIL OLUR?
YUMRUKTAN DEĞİL, YEDİĞİ KURŞUNLARDAN ÖLMÜŞ..!.

VÜCUDUNDAKİ BUNCA MERMİYLE NASIL KOŞABİLDİ, ANLAYAMIYORUM.
BLEK ONU DURDURMA. SAYDI BENİ ÖLDÜRECEKTİ...
HEDEFİ BENDİM. TEŞEKKÜRLER BLEK..!
ONU HEMEN GÖMÜN. ÖLÜSÜ BİLE KÖYDEKİ MELEZLERİ KORKUTUYOR..!
BAŞÜSTÜNE!
ŞİMDİ LÜTFEN BÜROMA GELİR MİSİN PROFESÖR? ÖZÜR DİLERİM BAYLAR.
TABİİ TABİİ..!
PROFESÖRLE YALNIZ GÖRÜŞMEK İSTEMESİ SENCE DE GARİP DEĞİL Mİ BLEK?..
BAKALIM, GÖRECEĞİZ...
BENİ BURAYA ÇAKAL ARAMLAR İÇİN ÇAĞIRDINSA MERAK ETME. BLEK'LE BU İŞİ HALLEDERİZ...
YALNIZ BU DEĞİL...
DOKTOR OLARAK SANA İHTİYACIM VAR! GÖZLERİM GÜN GEÇTİKÇE ZAYIFLIYOR...
DEMEK BU NEDENLE GELDİĞİMDE BENİ TANIYAMADIN. DUR BİR BAKAYIM..!

OLDUKÇA CİDDİ. NİÇİN DAHA ÖNCE ÜSLERİNE HABER VERİP TEDAVİ OLMADIN?
O ZAMAN BENİ HASTANEYE GÖNDERİRLERDİ...
BEN ASKERLERİN ARASINDA YAŞAMAYA ALIŞMIŞIM. HASTANEDE KALMAYA DAYANAMAM...
HEM BURADAN AYRILAMAM. BEN OLMAZSAM ASKERLER ÇAKAL ADAMLARA KARŞI HALKI KORUYAMAZ...
ANLIYORUM.

BİRAZ GÜÇ OLACAK AMA SENİ İYİLEŞTİRMEK İÇİN ELİMDEN GELENİ YAPACAĞIM!
SANA GÜVENİYORUM..
AZ SONRA PROFESÖR, BLEK VE RODİ'YE OLANLARI ANLATTI...
DEMEK GÖZLERİNİ KAYBETMEK PAHASINA BURADA KALIP KÖYÜ KORUYOR. HAKKINDA YANILMIŞIZ..!
GERÇEK BİR ASKER...

TEK KUSURU İÇMEMESİ. BANA BİR YUDUM BİLE İKRAM ETMEDİ. İŞTE BİR MEYHANE...
BU ŞİŞE YARIM STERLİN Mİ? BİRAZ PAHALI DEĞİL Mİ?
BURADA HER ŞEY PAHALIDIR, ÇÜNKÜ ÇOK UZAKTAN GELİYOR BAYIM...

HELE ŞİMDİ ÇAKAL ADAMLARLA NAKLİYE İŞİ DAHA DA TEHLİKELİ OLDU...
SİZ DE FİYATLARI ARTIRIYORSUNUZ. ÖYLE DEĞİL Mİ?
EVET AMA BÖYLE GİDERSE BATACAĞIM. HALK ÇAKAL ADAMLARDAN ÜRKTÜĞÜ İÇİN BURAYI TERKEDİYOR..
SİZ ONLARDAN KORKUYORMUSUNUZ?
İSİMLERİNDEN BİLE ÜRKÜYORUM...
ONLAR BİRER ŞEYTAN! BAKIŞLARI BİLE İNSANI ÖLDÜREBİLİR!
AMMA DA ATIYORSUN!
KÖY HALKI GÜÇLÜ VE CESURDUR. AMA BİR ÇAKAL ADAM GÖRDÜKLERİNDE CESARETLERİ YOK OLUYOR. ÇÜNKÜ ONLAR BİR ŞEYTAN...
İNANILMAZ BİR ŞEY! MELEZLER ÇAKAL ADAMLARDAN DAHA GÜÇLÜ DE OLSALAR YİNE DE ONLARDAN KORKACAKLAR.
ONLARA ÇAKAL ADAMLARIN ŞEYTAN OLMADIĞINI GÖSTERMEK GEREKİR...
ARTIK YATSAK NASIL OLUR? KONUŞMAYA YARIN DEVAM EDERİZ!..
İYİ FİKİR...

ERTESİ SABAH

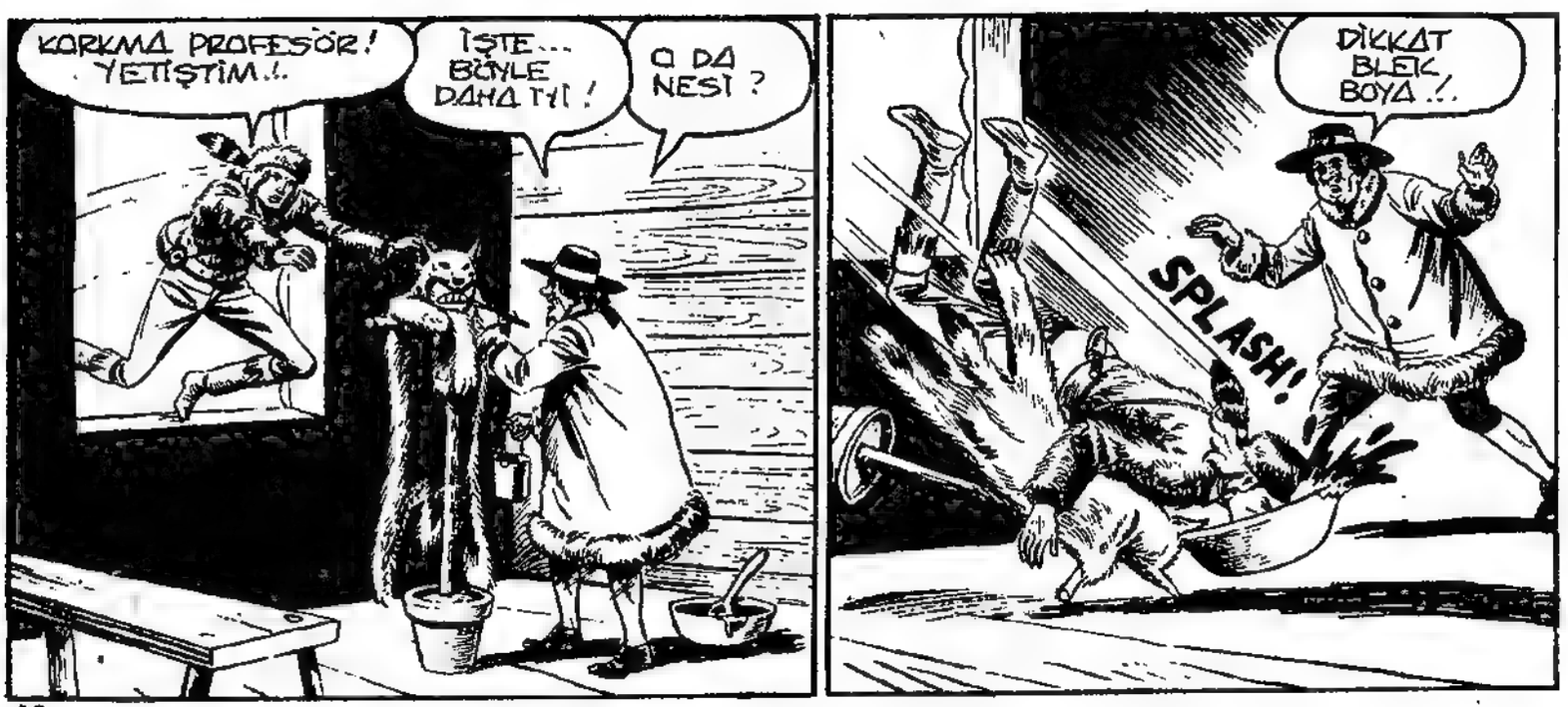

FAKAT... BU BİR MANKEN!
EVET! PROJEMİ GERÇEKLEŞTİRMEK İÇİN BEN YAPTIM. SENİN HALİN DE ÇOK KOMİK.. HA!HA!HA!..
ÖYLE Mİ? AL BİRAZ DA BEN GÜLEYİM..!
GULP!
HA!HA! HA! ŞUNLARIN HALİNE BAKIN! HA! HA!HA!..
ŞİMDİ GÖRECEKSİN SEN SAYGISIZ KERATA..!
HEY, NE OLUYOR?
SPLASH!
İŞTE, SEN DE PAYINI AL!..
HAYATIMDA İLK DEFA BİR GÜNDE İKİNCİ KEZ YÜZÜMÜ YIKIYORUM.
BU KUKLA NE İŞE YARAYACAK PROFESÖR?
BİRAZDAN ANLARSIN.
AZ SONRA 000
HEY, SEN! BURAYA GEL! BUNU GÖRÜYOR MUSUN?
İMDAT! ÇAKAL ADAM!

HAYIR! BU SADECE ONUN GİYDİĞİ POST. SANA BİR ŞEY YAPMAZ! KORKMA...
DEMEK NE YAPMAK İSTEDİĞİMİ ANLADIN BLEK. MELEZLERE ÇAKAL ADAMDAN KORKMAMAYI ÖĞRETECEĞİM!
MANKENE ALIŞINCA BELKİ GERÇEĞİNDEN DE ÜRKMEZLER...
HAYDİ, DOSTUM... SEN DE BENİM GİBİ ONA, TOKAT AT..!
CLACK!
HAYIR! HAYIR..!
İNSAN BU KADAR KORKAK OLUR MU?
BEN KORKAK DEĞİLİM... BİR YABANCININ BANA HAKARET ETMESİNE İZİN VEREMEM..!
SMACK!
YAŞA FALCON! KIR KEMİKLERİNİ ŞUNUN..!
HAYDİ BLEK..!
OH!

SOCK!
FALCON'A YARDIM EDELİM..!
SMACK!
AH!
SIKI DUR, GELİ - YORUM..!
AH!
AFERİN! YAPIŞTIRIN!
LANET...
SOCK!
SMACK!
SANIRIM YETERİNCE EĞLENDİNİZ! SİZİ KUTLARIM, GÜZEL DÖVÜŞTÜNÜZ... AMA GÜCÜNÜZÜ ÇAKAL ADAMLARA KARŞI DA KULLANSANIZ İYİ OLUR...
GÜZEL KONUŞTUN BLEK...

BİRKAÇ SAAT SONRA BİR ADAM DAĞDA YÜRÜYORDU...

AUOOO!

BENİM... İNDİR OKUNU! ŞEFİNİZ LE GÖRÜŞECEĞİM!

KAYALARIN İÇİNE OYULMUŞ BİRKAÇ GALERİDEN GEÇTİK. TEN SONRA...

...ÇAKAL ADAMLARIN ŞEFİNİN BİR TAHTTA OTURDUĞU MAĞARAYA VARDILAR..

SELAM, MEYHANECİ! NE HABERLER GETİRDİN?

KÖTÜ HABER! KALEYE SON GÖNDERDİĞİNİZ ADAM YÜZBAŞIYI ÖLDÜREMEDİ.

DÜN GELEN ADAM BUNU ENGELLEDİ. ADI ÇELİK BLEK!

ŞU AVCILARIN ÜNLÜ ŞEFİ. İNGİLİZLER'İN EN TEHLİKELİ DÜŞMANI!

ŞU ANDA MELEZLERİ ÇAKAL ADAMLARDAN KORKMAMAYA ALIŞTIRIYOR...

KÖYE DÖN VE BLEK'İ YOK ETMEYE ÇALIŞ. BİZE DE BOLCA İÇKİ GÖNDER... ADAMLARIMIN İHTİYACI VAR...

AYNI AKŞAM

NEREYE GİDİYORUZ BLEK? BU İPİ NE YAPACAĞIZ?

DAĞA ÇIKACAĞIZ.

ÇAKAL ADAMLARIN İNİNİN ORADA OLDUĞUNA EMİNİM. İP UÇURUMLARI AŞMAMIZA YARDIMCI OLACAK...

ŞURAYA BAK! BİRİ ARKAMIZDAN DUMANLA İŞARET VERİYOR!

BU İŞARET DİLİNİ ANLAMIYORUM...

BEN DE. AMA EMİNİM BİRİ ÇAKAL ADAMLARI ARAMAYA GİTTİĞİMİZİ BİLDİRİYORDUR.

BİZİM BİLMEDİĞİMİZ BİR KIZILDERİLİ DİLİ KULLANIYOR...

GİZLİ BİR ŞİFRE DE OLABİLİR...

DEDİĞİM GİBİ BİZİ ÇAKAL ADAMLARA HABER VERİYORLAR!

DEDİĞİN DOĞRUYSA - O VAHŞİLER YOLU - MUZA ÇIKARLAR VE... ELLERİNE DÜŞMEK FİKRİ BİLE BENİ ÜRKÜ - TÜYOR...
HA! HA!...
NE GÜLÜ - YORSUN ? BİZİ YAKALAR - LARSA CANI - MIZA OKUR - LAR..!
MERAK ETME! BEN ELLERİ - NE DÜŞECEK KADAR APTAL MIYIM ?
İŞARET VEREN CASU - SUN GÖRÜŞ ALANIN - DAN ÇIKANA KADAR BU YÖNDE YÜRÜYECE - ĞİZ. SONRA YÖN DEĞİŞTİRECEĞİZ.
-- VE TUZAĞA DÜŞ - MEMEK İÇİN GENİŞ BİR DAİRE ÇİZECEĞİZ..!
YOLUMUZ UZAYACAK AMA SONUNDA YİNE DAĞA VARACA - ĞIZ...
HEM DE POSTUMUZU KURTARA - CAĞIZ...
İŞARETLERİ VEREN TANI - DIK BİRİYDİ. KÖYÜN MEYHANECİSİ...
ÇAKAL ADAMLAR İŞARETİMİ GÖRÜNCE BLEK'E GÜZEL BİR TU - ZAK HAZIRLARLAR! HA! HA!
BU SIRADA.
HAY AKSİ! KAR BAŞLADI..!
DAHA İYİ - BİZİ GÖZETLEYEN İZİMİZİ TAMAMEN KAYBEDER. SOLA DÖNÜYO - RUZ RODİ..!

LANET OLSUN! AZ ÖNCEKİ YOL DAHA İYİYDİ...
DUR ROD! SAKIN O DALA BASMA!
BU NE BİÇİM ŞAKA BLEK?
ŞAKA DEĞİL EVLAT..!
BAK, EĞER ÜSTÜNE BASSAYDIN BAŞINA NELER GELECEKTİ...?
ZIP
ZIP
ÇAKAL ADAMLARIN BİR TUZAĞI...
ANNECİĞİM! SEN OLMASAYDIN İŞİM, ÇOKTAN BİTMİŞTİ...
BU DAL BENİ ŞÜPHELENDİRDİ, ÇÜNKÜ ÜSTÜNDE KAR YOKTU... YAYLARA BAĞLANMIŞ DALA BASINCA OKLAR FIRLIYOR...

AYNI ANDA KÖYDE...

GÜZLERİN İÇİN YERDİĞİM TEDAVİYE BAŞLADIN MI TORRİER?

EVET AMA BİR FARK OLMADI.

FAYDASINI GÖRMEN İÇİN BİRAZ BEKLEYECEKSİN. İÇECEK BİR ŞEYİN VAR MI?

BEN ALKOL KULLANMAM, BİLİYORSUN.

ZAVALLI TORRİER. KORKARIM GÖZLERİNİ İYİ EDEMEYECEĞİM...

KENDİSİ İÇKİ İÇMESE DE DOSTLARI İÇİN BULUNDURMALI...

YİNE MEYHANEYE GİTMELİ. AMA, HAY AKSİ... HİÇ PARAM YOK. TORRİER'DEN DE BORÇ ALAMAM...

AMA BELKİ MEYHANECİ BORÇ VERİR. ÖYLE DEĞİL Mİ DOSTUM?

BEN VERESİYE İŞ YAPMAM.

NE DEMEK YANİ? BEN BORCUMU ÖDERİM. BİR CENTİLMEN...

BOŞUNA GENENİ YORMA! PARA YOKSA İÇKİ DE YOK!.

AMA DAMDAKİ KARLARI TEMİZLERSEN SANA BİR DİŞE ŞARAP VERİRİM!
NE? BENİM GİBİ BİR CENTİLMEN KAR KÜREYECEK HA?
AZ SONRA...
BENİM GİBİ BİR DAHİ İÇİN NE AŞAĞILAYICI BİR DURUM!
AH, DAHİ DEDİM DE, AKLIMA HARİKA BİR FİKİR GELDİ.
KARLARI KAPISININ ÖNÜNE YIĞAYIM DA GÖRSÜN..!
YARIM SAAT SONRA..
İŞTE BİTTİ!..
DAM TEMİZLENDİ. ŞİŞEMİ VER ARTIK...
AL BAKALIM. CENTİLMENLERİN BANA HİZMET ETMESİNE BAYILIRIM.
LANET OLSUN! KARLARI KAPININ ÖNÜNE ATMIŞSIN! İÇERDE MAHSUR KALDIM..!
HA! HA! BEN DE MEYHANECİLERLE OYUN OYNAMAYA BAYILIRIM!

GÜL BAKALIM ŞİŞKO! ŞU ANDA ARKADAŞLARIN ÇOKTAN ÇAKAL ADAMLARIN ELİNE DÜŞMÜŞTÜR...

BU SIRADA ...

KEŞKE KARTAL OLSAYDIM. HİÇ YORULMADAN DAĞIN TEPESİNE YARIRDIM...

KES SIZLANMAYI. GELDİK SAYILIR!..

İKİ SAATTİR AYNI ŞEYİ SÖYLÜYORSUN AMA...

SUS. YANILMIYORSAM ÇAKAL ADAMLARIN İNİNE YAKLAŞTIK...

BAK, DEDİĞİM ÇIKTI!..

OLUR ŞEY DEĞİL. BURNUN İYİ KOKU ALIYOR...!

EH, ARTIK İNLERİNİ BULDUĞUMUZA GÖRE GERİ DÖNEBİLİRİZ...

BİR DAKİKA!.. ORADA BİR ŞEYLER OLUYOR...

GERÇEKTEN DE MAĞARADAN DANS EDİP BAĞIRAN BİR SÜRÜ ÇAKAL ADAM ÇIKTI...

Hainin Tuzağı

DIŞARI SON ÇIKAN ADAMIN ÜSTÜNDE İNGİLİZ ÜNİFORMASI VARDI..

BİR İNGİLİZ SUBAYI.. SEN BURADA KAL! BU İŞİ DAHA YAKINDAN İNCELEMEK İSTİYORUM...

İSTERSEN İPLE BENİ SARKIT DAHA İYİ...

BENİ GÖRÜRLERSE HEMEN YUKARI ÇEKEBİLİRSİN; OYSA BEN SENİ ÇEKEMEM...

HAKLISIN! AMA BU İŞ ÇOK TEHLİKELİ EVLAT...

SEN VARKEN TEHLİKE OLMAZ. HAYDİ VAKİT KAYBETMEYELİM...

SEVGİLİ RODİ, KORKU NEDİR BİLMİYOR...

BİRKAÇ SANİYEDE RODİ UĞURUMUN DİBİNE VARMIŞTI...

ŞANSIMA BU GECE AY YOK... KİMSE BENİ GÖRMEDİ..

BİRDEN BAĞIRIŞMALAR KESİLDİ...

PHOMELOK! YAKLAŞSIN!

PHOMELOK HAZIR, BÜYÜK REİS!

VAKİT GELDİ PHOMELOK! TANRILARIN SİNİRLİ İÇKİSİNİ İÇ! BU SANA GÜÇ VERECEK VE SENİ YENİLMEZ YAPACAK!
BU ADAM GERÇEK BİR İNGİLİZ. DERİSİNİN RENGİNDEN VE KONUŞMASINDAN BELLİ. ONA NE İÇİRİYOR ACABA?
İÇTİM... ARTIK GÜÇLÜ VE YENİLMEZİM... AUOOOO..!
TANRILARIN GÜCÜ SANA GEÇTİ. BALTANI AL VE MELEZLERİN KÖYÜNE GİT. FRANSIZ SUBAYI ÖLDÜR..!
PHOMELOK BAŞARACAK!
AİUUAHH!
VAY CANINA! ADAM TORRİER'İ ÖLDÜRMEYE GİDİYOR. HEMEN GERİ DÖNMELİYİM...
RODİ YUKARI ÇEKMEM İÇİN İŞARET VERİYOR...
FAKAT TAM O ANDA AY BULUTLARIN ARASINDAN ÇIKTI.
ŞURAYA BAK, BÜYÜK ŞEF!.
KAHRETSİN! YAKALAYIN ONU ÇABUK..!

GÖRDÜLER ! AMA BLEK BENİ HEMEN YUKARI ÇEKER NASIL OLSA...
AY ÇIKINCA BAĞIRIŞMALAR DUYDUM. BİZİ GÖRDÜLER Mİ ?
EVET... BURADAN HEMEN KAÇALIM !
O ADAM BİR İNGİLİZ SUBAYI. YÜZBAŞINI ÖLDÜRMESİ İÇİN KÖYE BİRİNİ GÖNDERDİ !
KÖYE VARMADAN ONU DURDURMALIYIZ BLEK !
HAY AKSİ, YOLU KAPATMIŞLAR !
BU TARAFTAN RODİ !
MAHVOLDUK BLEK ! ÖNÜMÜZDE UÇURUM VAR...
ARTIK GERİ DÖNEMEYİZ. NEYSE Kİ YANIMIZDA İP VAR...
DUA ET DE İLK ATIŞTA İPİN TUTUNACAĞI BİR YER BULAYIM. FAZLA ZAMANIM YOK !

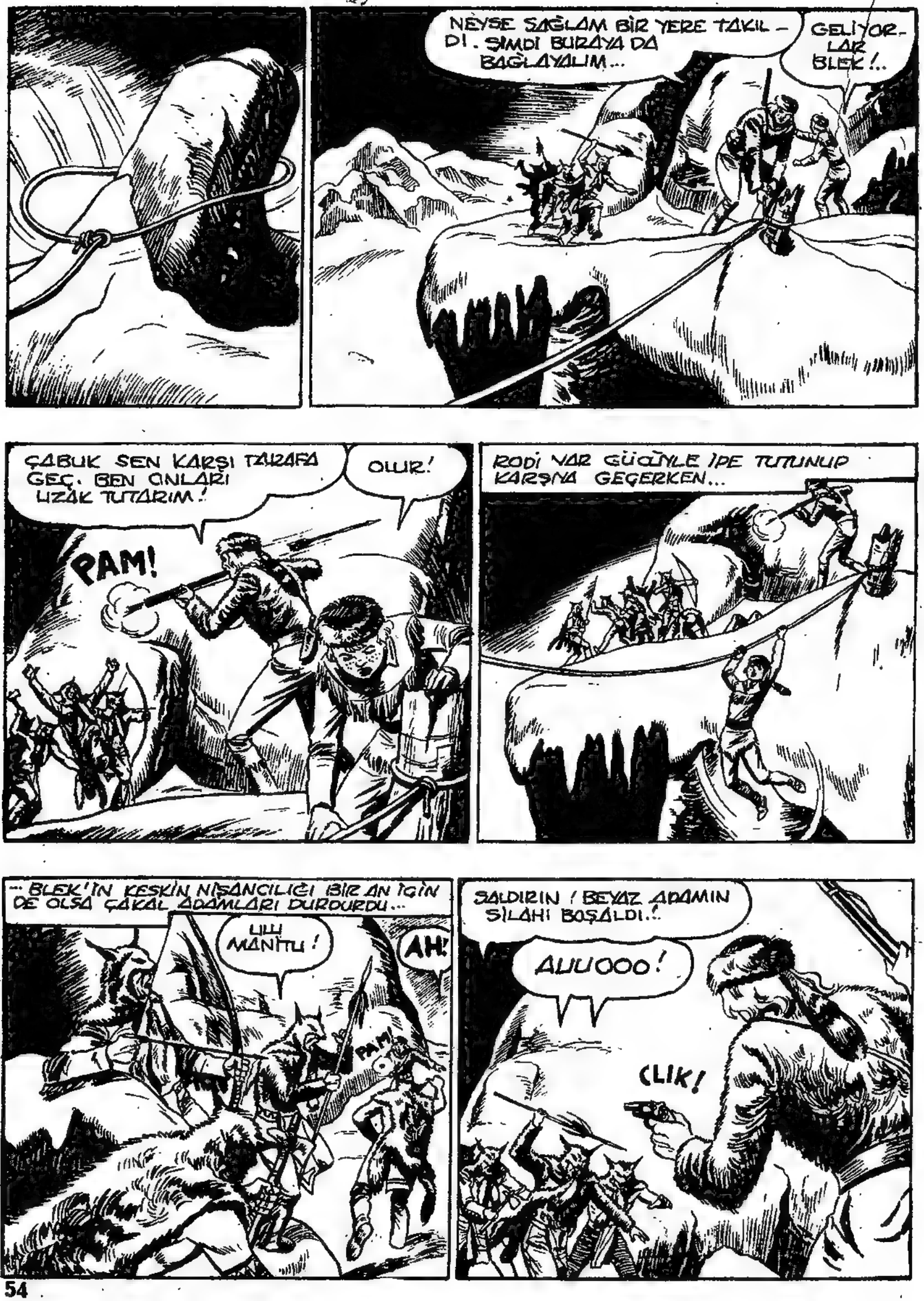
NEYSE SAĞLAM BİR YERE TAKILDI. ŞİMDİ BURAYA DA BAĞLAYALIM...
GELİYORLAR BLEK!..
ÇABUK SEN KARŞI TARAFA GEÇ. BEN ONLARI UZAK TUTARIM!
OLUR!
PAM!
RODİ VAR GÜCÜYLE İPE TUTUNUP KARŞINA GEÇERKEN...
...BLEK'İN KESKİN NİŞANCILIĞI BİR AN İÇİN DE OLSA ÇAKAL ADAMLARI DURDURDU...
UUU MANİTU!
AH!
PAM!
SALDIRIN! BEYAZ ADAMIN SİLAHI BOŞALDI!
AUUOOO!
CLIK!

KADİ GÜVENCEDE OLANA KADAR BU CANAVARLARI OYALAMALIYIM.!.
AIAIAUUU!
TAMAM BLEK! GEÇTİM...
GÜZEL! BEN DE GELİYORUM.!.
AH!
AÇILIN ÇAKAL SURATLILAR.!
OKLARDAN KURTULMAK İÇİN İPİ KESMEKTEN BAŞKA ÇARE YOK...

EYVAH! BLEK KAYALARA ÇARPACAK..!.
O SIRADA ESRARENGİZ İÇKİYİ İÇEN ÇAKAL ADAM HIZLA KÖYE YAKLAŞIYORDU...
BLEK İSE DAĞLARIN ARASINDA EN TEHLİKELİ MACERASINI YAŞIYORDU...
TANRIM! ÖLECEK!
AMA BLEK'İN ÇEVİKLİĞİ GERÇEKTEN OLAĞANÜSTÜYDÜ...
KORKMA RODİ...
BLEK! YAŞASIN! KURTULDUN!
ZIPLAYACAĞINA YUKARI ÇIKMAMA YARDIM ET..!.

BOŞUNA OK ATMAYIN! MESAFE ÇOK FAZLA. SOLUK YÜZLÜLER KAÇMAYI BAŞARDILAR...
NANİK SİZE ÇAKAL ADAMLAR! BİZİ YAKALAYACAĞINIZI MI SANMIŞTINIZ?
BU VAHŞİLERİN ŞEFİ KİM ACABA? BİLMEK İSTERDİM DOĞRUSU...
SEN KOŞMAYA BAK! KÖYE GİDEN ÇAKAL ADAMI YAKALAMALIYIZ!
BİR SAAT SONRA..
ARTIK TEHLİKE GEÇTİ SAYILIR. İSTERSEN SEN ÖNDEN KOŞ BLEK! BEN YETİŞİRİM!
KÖYDE GÖRÜŞÜRÜZ RODİ.
ORTALIĞI KANA BULAMADAN O CILGINI MUTLAKA DURDURMALIYIM!!
O SIRADA MELEZLERİN KÖYÜNDE...
HEP BÖYLE ŞAFAK TA MI SU ALMAYA GİDERSİNİZ?
NE YAPAYIM? BAKACAK ÜÇ ÇOCUĞUM VAR.

BİR BEYAZ KADIN... PHOMELOK'UN İLK KURBANI OLACAK!!
AUUUIIA!..
ÇAKAL ADAM... IMDAAT..!
HAYIIR, YAPMA!
AUOOAH!
İÇKİNİN ETKİSİYLE CANAVARLAŞAN ÇAKAL ADAM BLEK İÇİN BİLE GÜÇLÜ BİR RAKİPTİ...
GEBER SOLUK YÜZLÜ..!

SMACK!
LEŞ GİBİ ALKOL KOKUYOR. SANIRIM İÇTİĞİ İÇKİDE UYUŞTURUCU VARDI...
İMDAT..!

SARHOŞLARI AYILTMANIN EN İYİ YOLU SOĞUK SUDUR..!.
ŞEFLERİNİN ONLARI UYUŞTURDUĞUNU TAHMİN ETMELİYDİM. BİRAZDAN KENDİNE GELİR...

O SIRADA KADIN, KÖYE ULAŞMIŞTI...
ÇAKAL ADAM BLEK'İ ÖLDÜRDÜ! ŞİMDİ BURAYA GELECEK..!
VAY CANINA! BAKIN!
HAYDİ, YÜRÜ...
BLEK! YAŞASIN! ÇAKAL ADAMIN SENİ YENEMEYECEĞİNİ BİLİYORDUM!

PROFESÖR'ÜN ÇIĞLIKLARI ÜZERİNE TÜM MELEZLER KÖYÜN MEYDANINDA TOPLANDILAR...
EY, AHALİ! BAKIN!..
İŞTE KORKTUĞUNUZ ÇAKAL ADAMLARDAN BİRİ. TAVŞAN GİBİ YAKALANDI!
ÇAKAL ADAM! KAÇALIM!
İMDAT! BİR ÇAKAL ADAM!
HAY ALLAH! BAĞLIYKEN BİLE ONDAN KORKUYORLAR!
KAÇMAYIN! GÖRMÜYOR MUSUNUZ, SİZE BİR ŞEY YAPAMAZ. BU DA SİZİN GİBİ BİR İNSAN!
BOŞUNA UĞRAŞMA! ONLARI İKNA EDEMEZSİN BLEK! HEMEN BİR ÇARE BULMALI... TAMAM!
BU MAKASLA TIRNAKLARIMI KESECEKTİM, AMA ŞİMDİ BAŞKA İŞE YARAYACAK...
BU SAÇLARI GÖRÜYOR MUSUNUZ? BU SERSEM, MANİTU'NUN ONU ÖLDÜĞÜNDE BUNDAN TUTARAK CENNETE ÇEKECEĞİNİ SANIYOR...
NE DÜŞÜNDÜĞÜNÜ ANLADIM PROFESÖR!

ONLARI BİRAZ KISALTSAM NASIL OLUR ?
HAYIR! HAYIR! KESME!
BÖYLE DAHA GÜZEL OLDUN! BİRAZ DAHA KESEYİM!.
HAYIR! MERHAMET.. KESME BEYAZ ADAM...

ÇAKAL ADAM ÇOCUK GİBİ AĞLIYOR!.
ANCAK BİR ALÇAK BÖYLE YALVARIR..!
DİĞERLERİ DE BUNDAN FARKSIZDIR!

TAMAM BLEK! MELEZLER GERÇEĞİ GÖRMEYE BAŞLADI...
SEN BİR DAHİSİN PROFESÖR!

ÇAKAL ADAM HÜCREYE KAPATILDI...
ŞUNUN HALİNE BAKIN! BİZ DE BUNLARDAN KORKUYORDUK.
ARTIK BİTTİ! BİZE SALDIRDIKLARINDA SAVAŞACAĞIZ!

BRAVO DOSTLARIM! SAYENİZDE MELEZLER CESARETE GELDİ!.
BLEK ONLARIN İNİNİ BULMUŞ! ORAYA NASIL BASKIN YAPABİLİRİZ?..

O SIRADA MEYHANECİ KÖYÜ TERKETMİŞTİ...

-UZUN BİR KOŞUDAN SONRA ÇAKAL ADAMLARIN İNİNE VARDI.

BÜYÜK REİS! BLEK PHOMELOK'U YAKALADI!

MEYHANECİ ESRARENGİZ ADAMA OLANLARI ANLATTI.

ARTIK MELEZLER ADAMLARINIZDAN KORKMUYOR! SAVAŞACAKLAR..!

PLANIMIZI DEĞİŞTİRECEĞİZ...

KÖYE ERZAK GÜNEYDEN GELİYOR DEĞİL Mİ?

EVET.. KERVANLARDAN BİRİ BU GECE GELECEK..

ONLARI YAKALAYACAĞIZ.. SANA DA BİR GÖREV DÜŞÜYOR, DİNLE!..

AYNI AKŞAM KÖYDE...

TETİKTE OLUN! BU GECE ERZAK KERVANI GELECEK...

BAŞÜSTÜNE YÜZBAŞI..!

OH, MERDİVEN NEREDE? KARANLIKTA HİÇ GÖREMİYORUM. PROFESÖRÜN TEDAVİSİ DE FAYDA ETMEDİ...

AZ SONRA...

DIŞARDA BİRİ VAR.' KERVAN GELİYOR OLMALI...

HAYIR... BİR TEK ADAM...

HEY, KÖYDEKİLER... İMDAAT!..

TANRIM... YARALI-SINIZ!.
BENİ YÜZBAŞINA GÖTÜRÜN... ÇABUK...
YÜZBAŞI BEN... BU GECE GELECEK OLAN KERVANIN KOMUTANI — YIM...
NE OLDU ?
ÇAKAL ADAMLAR SAL-DIRDI..İÇLERİNDEN YALNIZ BEN KURTULABİLDİM..HER ŞEYİ ÇALDILAR..
BU ÇOK KÖTÜ. KÖY YIYECEK-SİZ KALA-CAK...
ÇAKAL ADAMLARIN ŞEFİNİN NİYETİNİ ANLIYORUM. BİZİ KORKUTAMAYACAĞINI ANLAYINCA AÇLIĞA MAHKÛM ETMEK İSTİYOR!
KERVANIN SALDIRIYA UĞRADIĞI YERDE KEŞİF YAPACAĞIM..!
BEN DE GELECEĞİM BLEK!
YALNIZ GİTSEM DAHA İYİ OLUR RODİ. TUZAK KURMUŞ OLABİLİRLER. SEN GİT YAT...
BLEK, ÇAKAL ADAMLARIN TOPRAKLARINA GİDERKEN BENİ NASIL UYKU TUTAR.?
BİRİ BLEK'İN GİDİŞİNİ GÖZ-LÜYORDU..
HA! HA! ŞEFİN PLANI İŞE YARADI - ŞİMDİ SIRA BENDE...

HÜCRENİN ÖNÜNE NÖBETÇİ KOYMAMIŞLAR! HARİKA...
PHOMELOK, BENİM... SENİ KURTARACAĞIM.'
O SIRADA UYUYAMAYAN RODI KÖYDE DOLAŞIYORDU...
HEY, NELER OLUYOR ORADA?
SEFE GİT VE ONA YÜZBAŞI-YI İSTEDİĞİ YERE GETİRECE-ĞİMİ SÖYLE.' HAZIR OLUN...
VAY ALÇAK HAİN!..
UGH!
ONLARLA SAVAŞACAK SİLAHIM YOK, AMA ALARM VEREBİLİRİM...
AYAK SESLERİ...
ORA-DA!..
PACK!

UGH! BAŞINA VURUNCA KÜÇÜK BEYAZ ÖLDÜ..!
GÜZEL! GÖREN OLMADI! GİT ARTIK..!
PHOMELAK DUVARDAN ATLAYIP UZAKLAŞTI...
AZ SONRA...
SEN MİSİN MEYHANECİ? NE İSTİYORSUN BU SAATTE..?
KERVANA SALDIRILDIĞINI DUYDUM. İZİN VERİRSENİZ SİZE BİR ÖNERİM OLACAK..
DAĞDA ERZAK DOLU BİR DEPOM VAR. KİMSE VARLIĞINI BİLMİYOR, İLERDE DEĞERİ ARTAR DİYE SAKLAMIŞTIM...
UYGUN ZAMANI GELDİĞİNDE SATACAKTIM. AMA ŞİMDİ KÖY AÇLIK TEHLİKESİYLE KARŞI KARŞIYA...
ONLARI ALMAK MI İSTİYORSUN?
EVET, HALKA DAĞITIRIZ. AMA BÖLGEDE ÇAKAL ADAMLAR OLABİLİR...
SALDIRIYA KARŞI KALABALIK GİTSEK İYİ OLUR. BU ERZAĞI DA KAYBEDERSEK SONUMUZ GELİR...
HEMEN BİR EKİP HAZIRLAYIP BAŞINA GEÇECEĞİM...
DOĞRUSU SENDEN BÖYLE BİR DAVRANIŞ BEKLEMİYORDUM.
BU BİR İNSANLIK GÖREVİ...

HA! HA! YÜZBAŞI OLTAYA GELDİ. O VE ADAMLARI TUZAĞA DÜŞECEK...

AZ SONRA YÜZBAŞI KOMUTASINDAKİ KAFİLE KÖYDEN AYRILDI...
GÜZEL! KÖYDE İŞE YARAR PEK KİMSE KALMADI..!

O SIRADA KÖYÜN EPEY GÜNEYİNDE...

KERVANDAN GERİYE HİÇBİR ŞEY BIRAKMAMIŞLAR. ARTIK GERİ DÖNMELİYİM...

AYNI ANDA TERS İSTİKAMETTE...
DEPO ÇOK UZAKTA MI?
İKİ SAATLİK YOLDA YÜZBAŞI...

GÖZLERİM... GİTTİKÇE AZ GÖRÜYORUM. AMA KOMUTAYI KİMSEYE BIRAKAMAZDIM. BİLEK DE KALEDE YOKTU...

AZ SONRA...
İŞTE BEYAZLAR GELİYOR! KOŞ ŞEFE HABER VER!..
UGH!

BUZDAN SAL

YÜZBAŞI VE ADAMLARI KENDİLERİNİ BEKLEYEN TUZAKTAN HABERSİZ İLERLERKEN...

... BLEK DE KÖYE DÖNÜYORDU...

BİR ŞEY BULDUNUZ MU BLEK?!

NE YAZIK Kİ HAYIR. ÇAKAL ADAMLAR NE VARSA ALMIŞ.. ERZAKSIZ KALDIK...

NEYSE, ÜZÜLMEYİN. MEYHANECİ CÖMERT DAVRANIP DAĞDA BİR DEPODA SAKLADIĞI ERZAĞI KÖYLÜLERE VERECEK.

YÜZBAŞI BİR KAFİLEYLE ONLARI ALMAYA GİTTİ. BİR SAAT KADAR OLUYOR...

HARİKA BİR HABER. İYİ NÖBETLER ASKER.!.

MEYHANECİDEN BUNU BEKLEMEZDİM. BAZEN İNSANLAR GÖRÜNDÜKLERİNDEN FARKLI OLUYOR...

GİPİP BİRAZ YATSAM İYİ OLACAK. O DA NE? BİRİ İNLİYOR...

OHH.! AAAH!

TANRIM! RODİ.!

SAYIKLIYOR! BİRİ ONU DÖVMÜŞ...
PROFESÖR... PROFESÖR.!.
ZAVALLI ÇOCUK!... SINA VURMUŞLAR! BUNU YAKAN ALÇAĞI BİR BULURSAM.
SUS! KENDİNE GELİ-YOR..
MEYHANECİ BİR HAİN... ÇAKAL ADAMI KAÇIRDI... ONLARI GÖRÜNCE BANA VURDULAR...
MEYHANECİ Mİ? AMA KAFİLEYLE ERZAK GETİRMEYE GİTTİ.
YALAN! ONLARI TUZAĞA DÜŞÜRECEK.!.
KAFİLEYİ KOKSARMALIYIZ... HEMEN PEŞLERİNDEN GİDECEĞİM.!.
BEN DE GELİYORUM.!.
HAYIR, BURADA KAL. BİR SALDIRI OLURSA ANCAK SEN SAVUNMA DÜZENLEYEBİLİRSİN. İÇİMDE KÖTÜ HİSLER VAR.!.
BLEK VAKİT KAYBETMEDEN KAFİLENİN PEŞİNE DÜŞTÜ...
UMARIM ZAMANINDA YETİŞEBİLİRİM.!.

AYNI ANDA

DEPO ÇOK UZAKTA MI?

AZ KALDI YÜZBAŞI. NEYİNİZ VAR? GÖZLERİNİZ Mİ RAHATSIZ?

İYİ GÖREMİYO - RUM. ARTIK BU - NU GİZLEYE - MEM.

HA!HA! BU İŞİMİ KOLAYLAŞTIRACAK. ÇAKAL ADAMLAR SALDIRDIĞINDA KA. FİLE KOMUTANSIZ KALACAK...

İŞTE SOLUK YÜZLÜ - LER. MEYHANECİ ONLARI TUZAĞA GÖTÜRÜ - YOR..

HİÇBİRİ KURTU - LAMAYACAK..!

O SIRADA BLEK ÜMİTSİZCE KOŞMAYA DE - VAM EDİYORDU.

BURADAN GEÇMİŞLER. BU ONLARIN İZLERİ..!

İKİ SAAT SONRA...

ŞU TEPELERİ DÖ - NÜNCE VARACA - ĞIZ...

ÇAKAL ADAMLAR ORADA.. HA!HA!HA!..

İŞTE ONLAR!

YÜZBAŞI TORRİER! DURUN!

BLEK GELİYOR! DURALIM!
HAYIR, DURAMAYIZ. GELDİK SAYILIR, VAKİT KAYBETMEYELİM.!
DURUN! TUZAĞA DÜŞECEKSİNİZ.!
KAHROLASI BLEK! HER ŞEYİ ÖĞRENMİŞ... KAÇMALIYIM...
NEREYE GİDİYORSUN ALÇAK?!
DOSTLARININ YANINA SIĞINACAKTIN DEĞİL Mİ?
SMACK!
İMDAAT! AHH!..
NE YAPIYORSUN BLEK?
BU HAİN SİZİ ÇAKAL ADAMLARIN TUZAĞINA DÜŞÜRECEKTİ. İTİRAF ET KALLEŞ!
BEN... AHH!
DİKKAT! ÇAKAL ADAMLAR!..

HERKES SİPERLERE! VAH-
ŞİLERE ATEŞ AÇIN..!
TANRIM... BEN... GÖREMİYORUM.
BLEK'İN KOMUTASINDAKİ MELEZLER ÇAKAL ADAMLARIN SALDIRISINA KARŞILIK VERMEYE BAŞLADILAR...
AH!
PLANIMIZ SUYA DÜŞTÜ... KAÇIP ŞEFE HABER VERELİM..!
YAŞASIN! O ŞEYTANLA-RI KAÇIRT-TIK...
BLEK YETİŞMESEYDİ OKLARINA HEDEF OLA-CAKTIK..MEYHANECİ NE-REDE? İHANETİNİN BEDE-LİNİ ÖDEYECEK!..
ÖDÜYOR BİLE YÜZBAŞI. ÖLMEK ÜZERE...
ÇABUK KÖYE KOŞUN... ÇAKAL ADAMLARIN... BÜYÜK BİR KISMI... SALDIRMAK ÜZERE...
AHH!
KÖY TAMAMEN SAVUNMASIZ. ZAMANINDA VARAMAYACAK KADAR UZAK-TAYIZ!..
NEHİRDE AKINTIYLA GİDEN BUZ-LAR VAR. ONLA-RI SAL GİBİ KULLANABİLİ-RİZ!..
AMA BU ÇILGIN-LIK! BOĞULA-BİLİRİZ..
BAŞKA SEÇENEĞİMİZ YOK. HERKES NEHRE!

AZ SONRA NEHİRDE İNANILMAZ BİR YOLCULUK BAŞLADI...

BENİ İZLEYİN VE AKINTIYA DİKKAT EDİN!..

O SIRADA KÖYDE...

GÖRÜNÜRDE KİMSE YOK MU NÖBETÇİ?

HAYIR, YOK!..

DURUN! ORADA BİR ŞEYLER KIMIL-DIYOR. KAFİLE DÖNÜYOR GALİBA...

TAM ZAMANINDA.. BEN DE ONLARI...

...MERAK EDİYORDUM!

ZIP

LANET OLSUN! ÇAKAL ADAMLAR! KAPIYI KAPATIN! HERKES SAVAŞ YERLERİNE! SİLAH BAŞINA!

SAYILARI ÇAKAL ADAMLARDAN ÇOK AZ OLMASINA RAĞMEN MELEZLER SAVUNMA YERLERİNİ ALDILAR.

UAA! UAA!

KÖYÜN ETRAFINI SARIN! HER TARAFTAN SALDIRIN! SİHİRLİ İÇKİ SİZE GÜÇ VERECEKTİR!..

BU SIRADA...
KÖYE DAHA ÇOK VAR MI BLEK? SİZDEN BAŞKA BİR ŞEY GÖR - MÜYORUM..
YARI YOLA GELDİK!
ZAVALLI YÜZBAŞI, KÖR OLDU. AMA GÖREVİ İÇİN HAYATINI TEHLİKEYE ATTI.
SİLAH SESLERİ KÖY TARAFIN - DAN GELİ - YOR!
SALDIRI BAŞLADI! DAYANIN SIRIKLARA!..
CESARET! İŞTE BEN DE GELDİM!..
SENİN BURADA NE İŞİN VAR?
YARALISIN, DİNLENMEN GEREK!
BU ALÇAK - LARDAN BİRİ KAHAMI YARDI. ONA GÜNÜNÜ GÖSTERECEĞİM!
ATEŞ ZAYIFLADI. HEP BİRLİKTE SAL - DIRIN!..
UAOOOAA!

AMA TAM KÖYÜ SAVUNANLAR İÇİN HER ŞEY BİTMİŞKEN...
HÜCUM ARKADAŞLAR! İLERİ!..
AAAHH!
AH!

ÇEKİRGE SÜRÜSÜ GİBİ-LER. ONLARI YENMENİN, EN İYİ YOLU ŞEFLERİNİ SAF DIŞI BIRAKMAK! AÇILIN KÖPEKLER!

LANET OLSUN!

BAKIN ÇAKAL ADAMLAR! ŞEFİNİZİN İŞİ BİTTİ!..
PACK!

BAŞLARINDA ŞEFLERİ OLMAYINCA ÇAKAL ADAMLAR DÜZENSİZ BİR ŞEKİLDE KAÇIŞTILAR...
YAŞASIN! KAÇIYORLAR..!
BUNLARA TAVŞAN, ADAM DEMELİ...

ŞİMDİ BUNUN YÜZÜ-NÜ GÖRELİM BAKALIM. SEN BİR İNGİLİZ SUBAYISIN DEĞİL Mİ ?
EVET! ÇAKAL ADAM-LARLA BÖLGEDEKİ İNSAN-LARI KORKUTUP, BU TOP-RAKLARI İNGİLİZLERE KAZANDIRACAKTIM!
YARGILANIP SUÇLARININ CEZA-SINI ÇEKECEKSİN!
ONU HAPSE ATIN..!
YAŞASIN BLEK VE ARKADAŞLARI! YAŞASIN YÜZBAŞI TORRİER!
ÇAKAL ADAMLARA KARŞI BİZE ZAFER KAZANDIRDILAR.
ERTESİ GÜN OOO
NEYİN VAR PROFESÖR? NİYE BURADA TEK BAŞINA OTURU-YORSUN?
SSST.. BENİ RAHAT-SIZ ETME...
EVREKA! BULDUM.
ÇABUK GİT BANA BİRAZ DULAVRAT OTU, BİRAZ KARANFİL VE KEKİK BUL!
NE YAPACAKSIN BUNLARI? ÇORBA MI?
SENİ İLGİLENDİR-MEZ. ÇABUK DEDİĞİMİ YAP..!
TAMAM CANIM, SIRF MERAKTAN SORDUM!

6-7 SAAT SONRA
İŞTE HEPSİNİ GETİRDİM... ŞİMDİ İZİN VER İÇERİ.
BURAYA KİMSE GİREMEZ. RAHATSIZ EDİLMEK İSTEMİYORUM ANLADIN MI?
NEE?
SLAM!
İŞE BAK! O OTLARI BULMAK İÇİN CANIM ÇIKTI. ŞİMDİ DE BENİ DIŞARI ATIYOR!
RODİ! BU YAPTIĞIN ÇOK AYIP!
RODİ OLANLARI BLEK'E ANLATTI..
GEL BURAYA! PROFESÖR'ÜN BİR BİLDİĞİ VAR MUTLAKA! O BİR BİLİM ADAMI
ÖYLE, AMA NE YAPTIĞINI MERAK EDİYORUM!
BU SIRADA İÇERİDE..
ANLAMIYORUM. BU GARİP MAKİNENİN İŞE YARAYACAĞINA EMİN MİSİN?
TABİİ.. ŞİMDİ OTLAR İÇİNDE KAYNAYIP DAMITILIYOR...
ÖNCE GÖZÜNE DAMLATINCA KARŞI KIYAK KESKİN GÖRECEKSİN.. İNAN BANA!
PEKİ.. İNANIYORUM!
ŞİMDİ ATEŞE BİRAZ DAHA ODUN ATAYIM...
HAY ALLAH KAHRETSİN!

PROFESÖR'ÜN AYAĞI TAKILINCA ... MA CİHAZINI DEVİRDİ.
AH!
BUNCA EMEK
PACK!
CRASH!
ACIMADI YA?
BAŞIM ... BANA BİR ŞEYLER OLUYOR ETRAF DÖNÜYOR ... SANKİ.
GÖRÜYORUM GÖRÜYORUM.. TIPKI ESKİSİ GİBİ..!
PROFESÖR! NEYİN VAR?
... İÇİN KAFA PATLATA - CAĞIMA SENİN KAFA - NA BİR ... İNDİR - ... BEN... BAYI - LIYORUM..!
ÇAKAL ADAMLARA KARŞI YAPILAN SAVAŞ ZAFERLE SONUÇLANDIKTAN SONRA KAHRAMANLARIMIZ KÖYDEN AYRILDILAR
GÜLE GÜLE PROFESÖR! ELVEDA DOSTLAR..!
İYİ ŞANSLAR! TEŞEKKÜRLER!
HOŞÇAKALIN!

HAVA ÖYLE SOĞUK Kİ... GÖZLERİMDEN YAŞ GELİYOR..!
BANA KALIRSA BUNLAR AYRILIK GÖZYAŞLARI PROFESÖR...

HAKLISIN! BU İNSANLAR ÖYLE SAMİMİ VEDALAŞTILAR Kİ DUYGULANDIM...
ARTIK TOPRAKLARIMIZA DÖNÜYORUZ. AVCI DOSTLARIMIZ BİZİ BEKLİYOR..!

KAHRAMANLARIMIZIN YOLCULUĞU GÜNLERCE DEVAM ETTİ. BÜYÜK GÖLLERİ GEÇTİLER..

SONUNDA... NİHAYET CHARLOT VİLLE'E GELDİK. VALİYE UĞRAYIP SONRA YOLA DEVAM EDERİZ..

AZ SONRA VALİNİN SARAYINDA.
BU NE GÜZEL SÜRPRİZ BLEK.!? DOSTLARIN NEREDE?
ONLAR DA BURADA. SİZE SELAMLARI VAR EKSELANS!

TAM ZAMANINDA GELDİN BLEK. AVUKAT KONOLİ'DEN BİR MEKTUP ALDIM. İŞTE BURADA...

Ekselans!
Burada durum gittikçe kötüleşiyor.. Vatanseverlere silah ve cephane gerekli. Bize yardımcı olabilir misiniz?
Avukat
Konoli

Not:
Eğer Blek'i görürseniz, lütfen hemen dönmesini söyleyin! Onun varlığı bize bir ordudan daha çok gerekli...

AVUKAT KONOLİ BÖYLE BİR MEKTUP YAZDIĞINA GÖRE ORADA DURUM GERÇEKTEN KÖTÜ OLMALI...

NE YAZIK Kİ YAPABİLECEĞİM BİR ŞEY YOK..

BENİM BİRLİKLERİMİN DE SİLAHA VE PARAYA İHTİYACI VAR... KASAMIZ TAMTAKIR... ŞU PORTEKİZLİ HAYALETİN HAZİNESİNİ BULMALIYIZ...

NE DEDİNİZ?

ŞAKA EDİYORUM. ŞU PORTEKİZLİ'NİN EFSANESİNİ DÜŞÜNÜYORDUM.

O KORSAN YİRMİ YIL ÖNCE HAZİNE YÜKLÜ GEMİSİYLE KAYBOLMUŞ..

BÖYLE BİR HAZİNE VATANSEVERLERİN ÇOK İŞİNE YARARDI, AMA BİR EFSANE!

PARAMIZ VE SİLAHIMIZ OLMAZSA İNGİLİZLER'İN ELİNE DÜŞEBİLİRİZ...

O SIRADA..

GİDİP BİR ŞEYLER YESEK NASIL OLUR?

HAKLISIN! BALIK ÇORBASI İLE ÜNLÜ BİR YER BİLİYORUM...

AMA SADECE BİR ŞİLİNİM VAR. YA SENİN?..

BENDE O DA YOK! ELVEDA ÇORBA. AÇLIKTAN ÖLECEĞİZ!.

HA! HA! BU BİR SİLİNLE SERVET KAZANABİLİRİZ. ŞİMDİ Nİ DİNLE!..
"DİNLE" DEDİĞİNE GÖRE ORTADA ÖNEMLİ BİR MESELE VAR DEMEKTİR.
YARIM SAAT SONRA
HA! HA! O ÇAMURDA NE TUTACAĞINI SANIYORSUN? OL SA OLSA ESKİ AYAKKABI VARDIR..!
ŞŞŞT.. SOSİS BALIĞI OLTAYA TAKILMAK ÜZERE..!
NE BALIĞI? HA! HA! DELİ MİSİNİZ? ÖYLE BİR BALIK YOK Kİ..!
BEN HEP SOSİS BALIĞI AVLARIM. ŞİMDİ BİR TANE AVLAYACAĞIM. İKİ STERLİNE BAHSE VAR MISIN?
KABUL!
İŞTE NEFİS BİR SOSİS BALIĞI..!
NEE? İNANILMAZ ŞEY..!
BAHSİ KAZANDIM. VER BAKALIM PARAMI..!
TA... TAMAM..!
DELİ OLACAĞIM! GERÇEKTEN SOSİS BALIĞI YAKALADI..!
ŞİMDİ BİR TANE DAHA TUTALIM..!

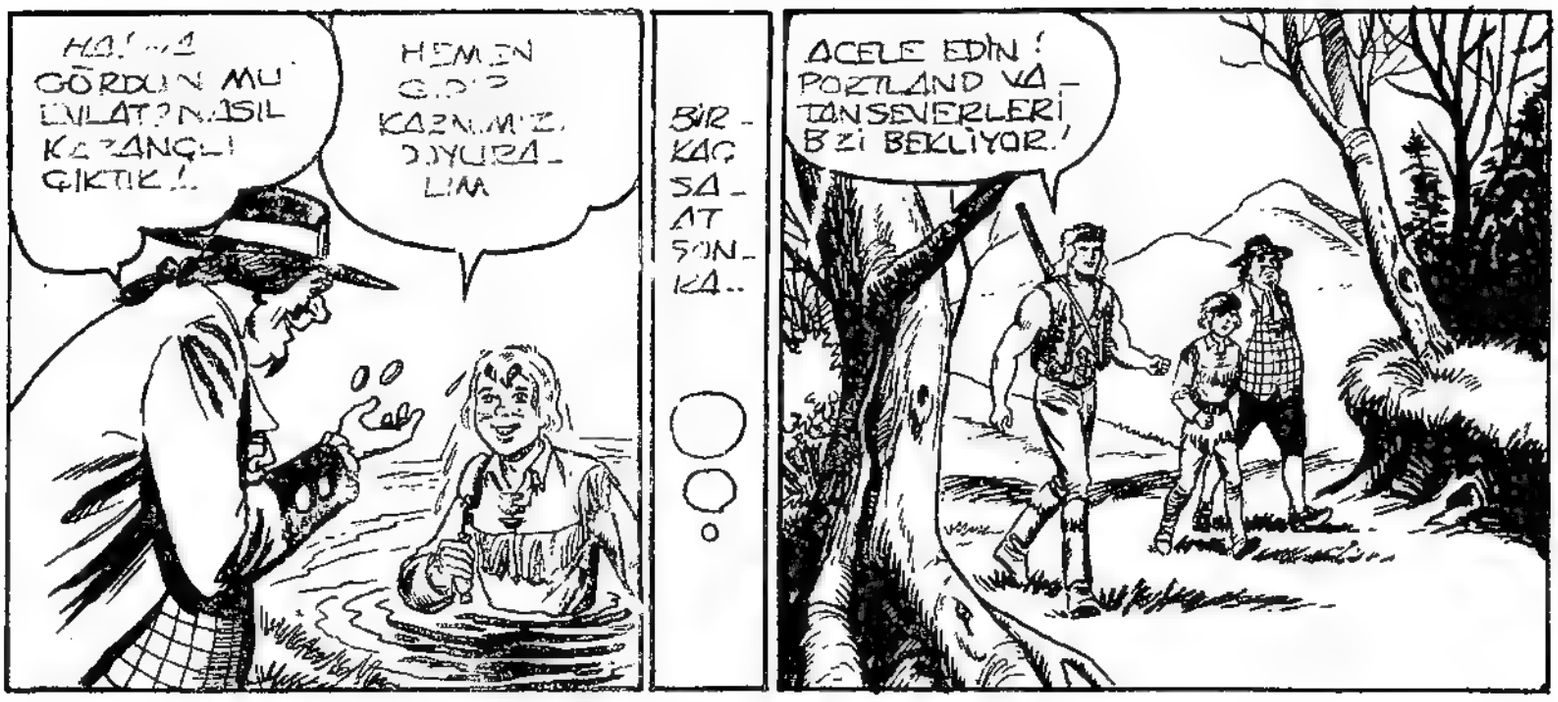

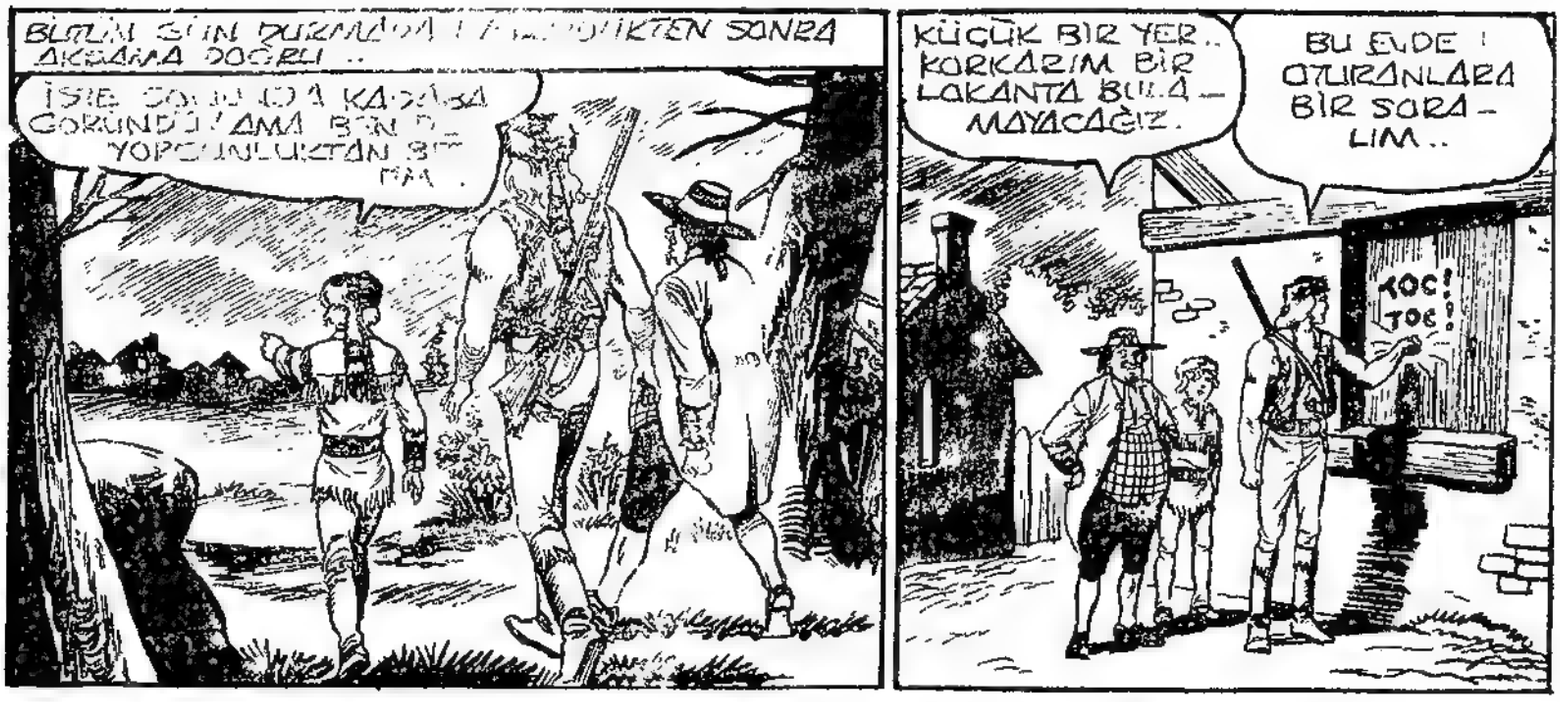

HA! ...A GÖRDÜN MU EVLAT? NASIL KAZANÇLI ÇIKTIK!..

HEMEN GİDİP KAZNIMIZI DOYURALIM

BİR-KAÇ SA-AT SON-RA..

ACELE EDİN! PORTLAND VA-TANSEVERLERİ BİZİ BEKLİYOR!

BÜTÜN GÜN DURMADAN ... DIKTEN SONRA AKŞAMA DOĞRU..

İŞTE ... KADABA GÖRÜNDÜ! AMA BEN D-YORGUNLUKTAN BİT-TİM.

KÜÇÜK BİR YER.. KORKARIM BİR LOKANTA BULA-MAYACAĞIZ.

BU EVDE OTURANLARA BİR SORA-LIM..

TOC! TOC!

CEVAP VERMİYOR-LAR. KİMSE YOK GALİ-BA...

AMA İÇERDEN BİR SES GELDİ. HEY, EVDEKİLER

TOC! TOC!

BİRDEN KEPENKLERDEN BİRİ AÇILIP BİR SİLAH UZANDI...

HEMEN GİDİN BURADAN! YOKSA DELİK DEŞİK EDERİM..!

NE BİÇİM KARŞILAMA!..

BU KASABADA HERKES BÖYLEYSE YANDIK DEMEKTİR...
AYRILIP GECEYİ GEÇİRECEK BİR YER ARAYALIM..!
SİLAHLA KARŞILANMAK HOŞUMA GİTMEDİ. O EVDE GARİP ŞEYLER OLUYOR. AH, İŞTE BİRİ DIŞARI ÇIKIYOR..!
EVDEN ÇIKAN ADAM BİR ŞEYLERDEN ÜRKMÜŞ GİBİ DEVAMLI ETRAFINA BAKINARAK..
...UZAKLAŞTI...
SANKİ BİRİNDEN KORKUYOR... MERAK ETTİM..
ŞU DÜKKÂNA GİRİYOR. GALİBA KAFAYI ÇEKECEK. BELKİ DE KARISINDAN KAÇIYORDUR...
STORE
AMA ADAMIN PEŞİNDE BİRİLERİ VARDI...
?
GÖRDÜN MÜ? TAHTABACAK BURAYA GİRDİ..!
KARANA KISILDI DEMEKTİR. GİDELİM..!

Lanetli Gemi

YERİNİZDE OLSAM BİR DAHA O İHTİYARA ELİMİ SÜRMEZDİM.!
BAK HELE! KİM BU SARIŞIN, KARA JOSE?
HAYATINDAN BEZMİŞ BİRİ OLMALI.
BOŞ KONUŞMAYI SEVMEM..VE KÜSTAHLIĞA DA TAHAMMÜLÜM YOKTUR.!
HAKLIYMIŞIM. BU YAŞA MAKTAN BIKMIŞ.!
KARA JOSE ŞIMŞEK HIZIYLA BIÇAĞINI FIRLATTI, AMA...
TÜM TAYFUNLAR ADINA! ISKALADIM.!
BEN DAHA İYİ NİŞANCIYIM, DEĞİL Mİ?
DÜKKÂNIM MAHVOLACAK. ÇIKIP DIŞARDA KAVGA EDİN!
HAYIR! BIRAK O FIÇIYI.!

NEYSE YAKALADIM! BEŞ STERLİNİ KURTARDIM!
YAZIK! GİTTİ PARALAR!
CRASH!

BU İKİ TERBİYESİZ ORTALIĞI ALTÜST EDECEK. EN İYİSİ ONLARI DIŞARI ÇIKAYIM!
SAKIN BİR DAHA KARŞIMA ÇIKMAYIN. KIZARSAM FENA YAPARIM..!

CESARET İHTİYAR! İKİSİ DE KAÇTI!
ÇOK GÜÇLÜSÜN EVLAT. BİR ZAMANLAR BEN DE SENİN GİBİYDİM..
SİZİ EVİNİZE GÖTÜREYİM Mİ?
HAYIR, SAĞOL! BENDEN UZAK DUR, YETER! HOŞÇAKAL!

NE GARİP ADAM! O İKİ SERSERİ ONDAN NE İSTİYOR-DU ACABA?
BİRDEN DIŞARDAN BİR SİLAH SESİ VE ARDINDAN BİR ÇIĞLIK DUYULDU...
PAM!
AH!
VAY CANINA!
ALÇAKLAR ONU KALLEŞÇE VURDULAR!.
PAM!
O İKİSİ... KARA JOSE İLE TEKGÖZ'-DÜ... BU KEZ İŞİM BİTTİ...
SİZİ DOKTORA GÖTÜRECE-ĞİM!
HAYIR... BENİ EVE GÖTÜR...
NASIL İS-TERSENİZ.
BİRAZ DAKİKADA YARALI ADAMIN EVİNE VARDI...
İŞTE OLDU. ŞİMDİ HEMEN BİR DOKTOR ÇAĞIRAYIM.
BUNUN YARARI OL-MAZ... BENİ DİNLE... SANA ÖNEMLİ BİR SIR VERECEĞİM...

PORTEKİZLİ HAYALETİN HAZİNESİNDEN SÖZ EDİLDİĞİNİ DUYDUN MU?

EVET... AMA...

"YEDİ DENİZİN EN BELALI KORSANIYDI. BEN ONUN GEMİSİNDE LOSTROMOYDUM. CARACAS ŞEHRİNİ BASMIŞTIK. TAM BİR KATLİAM OLMUŞTU..."

"CARACAS'TAN AYRILDIĞIMIZDA GEMİMİZ HAZİNE YÜKLÜYDÜ... AMA BİR İSPANYOL KADIRGASI BİZE SALDIRDI..."

"KAÇMAYI BAŞARDIK, FAKAT FIRTINAYA TUTULAN GEMİMİZ BİR KOYDA BATTI..."

SADECE BEN KURTULDUM... PORTEKİZLİ VE ADAMLARI ÖLDÜLER.. HAZİNE HALÂ ORADA.. GEMİDE... SUYUN BİRKAÇ METRE ALTINDA...

YERİNİ BİR TEK BEN BİLİYORUM... SANDIĞIMDA BİR HARİTA VAR... O İKİSİ ONU ELE GEÇİRMEK İSTİYORLARDI...

BANA... YARDIM ETTİĞİN İÇİN... HAZİNE SENİN... AHHH...

ZAVALLI ÖLDÜ!..

ÜNLÜ PORTEKİZLİ HAYALETİN HAZİNESİ! SANKİ DÜŞ GİBİ! TAVANARASINA BAKAYIM...

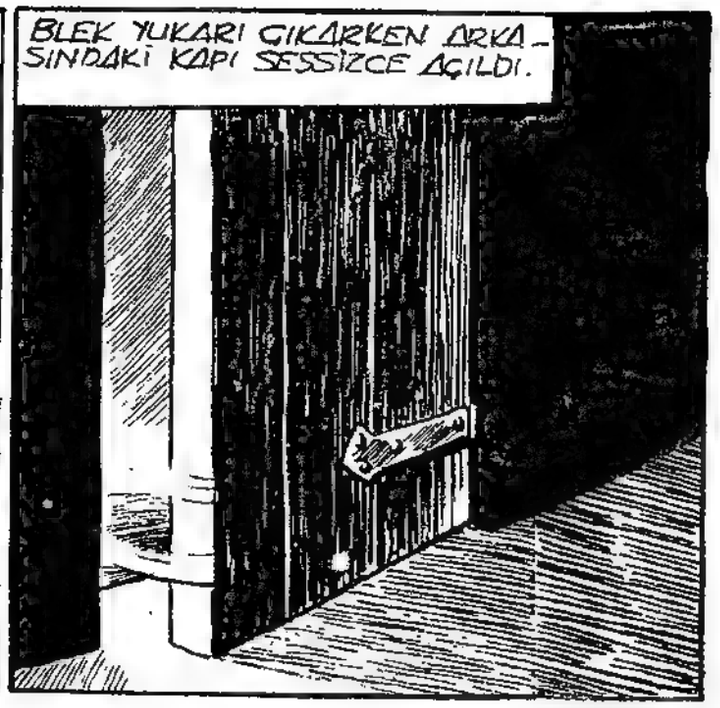
BLEK YUKARI ÇIKARKEN ARKASINDAKİ KAPI SESSİZCE AÇILDI.

BELKİ DE İHTİYAR SAYIKLIYORDU... BÖYLE BİR SIRRA SAHİP OLMASI İNANILMAZ...İŞTE SANDIK...

BİR SÜRÜ İNİR ZINIR DOLU. VAY CANINA! BİR KORSAN BAYRAĞI...VE BİR PARŞÖMEN...

İŞE BAK! ATLANTİK KIYISININ, HARİTASI..

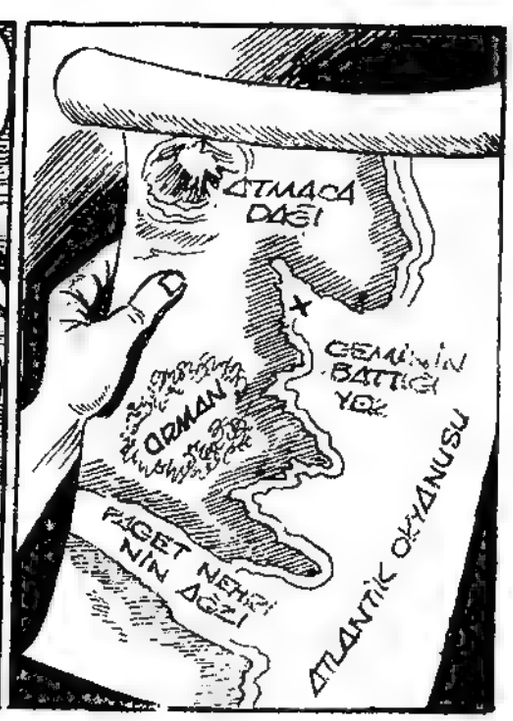
ATMACA DAĞI
GEMİNİN BATTIĞI YER
ORMAN
PAGET NEHRİNİN AĞZI
ATLANTİK OKYANUSU

FAKAT SALDIRGANIN DUVARA AKSEDEN GÖLGESİNİ BLEK HEMEN FARKETTİ...
HAY ŞEYTAN!
LANET...
KARA JOSE, BLEK'İN SANDIKTAN ÇIKARDIĞI KILICIN YANINA DÜŞTÜ...
SENİ İKİYE BÖLE-CEĞİM ANCI!
TÜM KORSANLAR ADINA
GULP!
SENİN DE KORSAN OLDUĞUN BELLİ. AL DA ŞU BAYRAĞA YAKINDAN BAK!

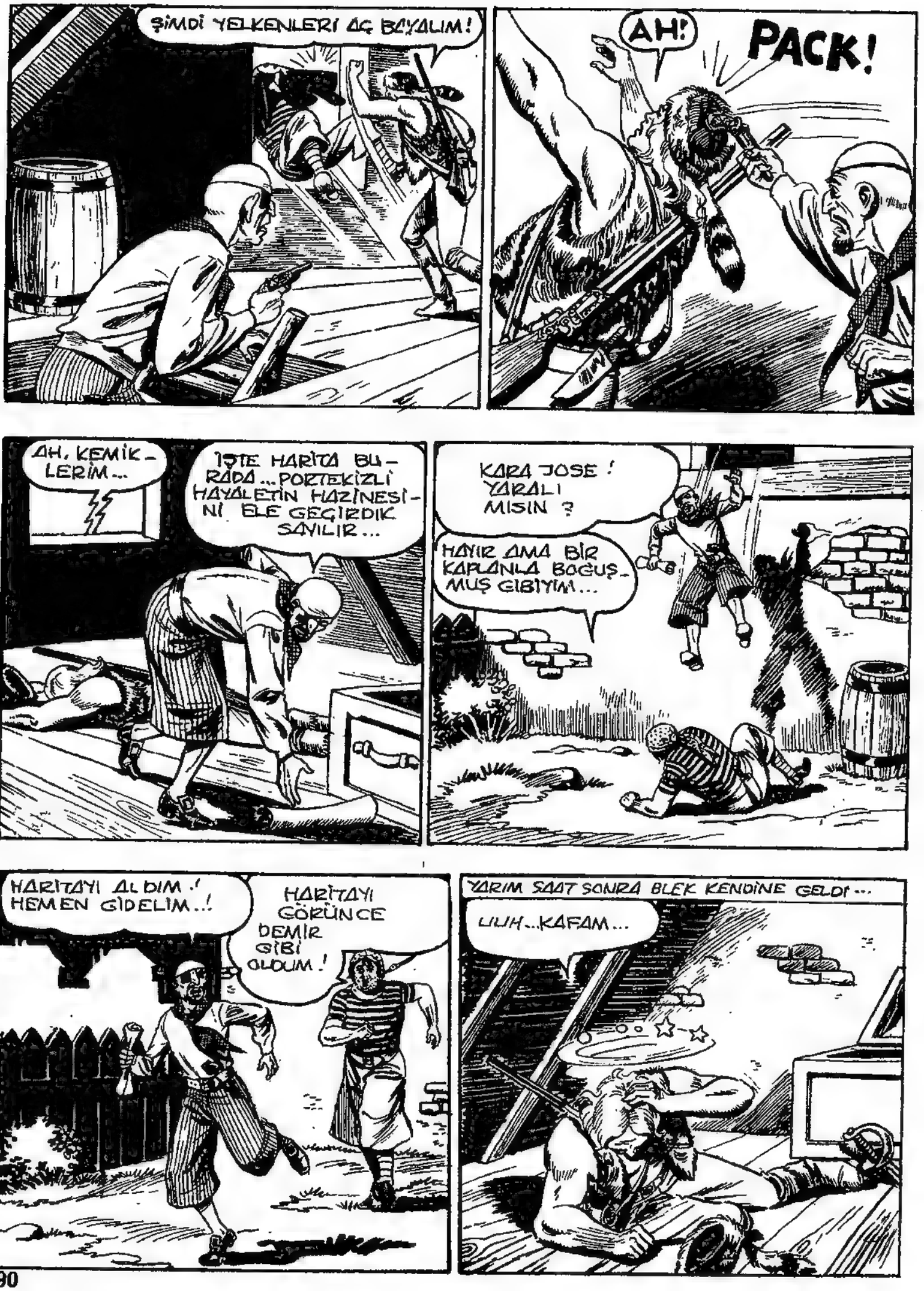
ŞİMDİ YELKENLERİ AÇ BAYALIM!
AH!
PACK!
AH, KEMİKLERİM...
İŞTE HARİTA BURADA... PORTEKİZLİ HAYALETİN HAZİNESİNİ ELE GEÇİRDİK SAYILIR...
KARA JOSE! YARALI MISIN?
HAYIR AMA BİR KAPLANLA BOĞUŞMUŞ GİBİYİM...
HARİTAYI ALDIM! HEMEN GİDELİM..!
HARİTAYI GÖRÜNCE DEMİR GİBİ OLDUM!
YARIM SAAT SONRA BLEK KENDİNE GELDİ...
UUH...KAFAM...

HARİTA KAYBOLMUŞ. KAFAMA VURAN KARA JOSE'NİN ARKADAŞI OLMALI..HARİTAYI DA ONLAR ALDI MUTLAKA...
UZAĞA GİTMİŞ OLAMAZLAR!
BLEK! SONUNDA SENİ BULDUK!
TAM ZAMANINDA GELDİNİZ!.
İYİ BİR FİYATA KARNIMIZI DOYURACAK VE YATACAK BİR YER BULDUK!..
BU GECE BİZE UYKU VE YEMEK YOK.. BENİMLE GELİN!
HARİTADA GÖSTERİLEN KOY GÜNEYDOĞUDA. İKİSİ DE ŞU ANDA GÜNEYE GİDİYOR DURLAR!..
NE KOYU? NE HARİTASI? BLEK NELER SAYIKLIYOR PROFESÖR?
AÇLIK KAFASINA VURMUŞ OLMALI...
BLEK KOŞARKEN ARKADAŞLARINA BAŞINDAN GEÇENLERİ ANLATTI...
VAY CANINA! PORTEKİZLİ HAYALETİN HAZİNESİ DEMEK?
ONUNLA VATANSEVERLER İSTEDİKLERİ KADAR SİLAH VE CEPHANE ALABİLİRLER.
AMA ÖNCE HARİTAYI ELE GEÇİRMELİYİZ. O OLMADAN GEMİYE ULAŞAMAYIZ!.
SAATLERCE KARA JOSE İLE TEK-GÖZ'ÜN İZİNE RASTLAMADAN KOŞTULAR...

...VE ŞAFAKTA NEHİR KIYISINDA BİR KÖYE ULAŞTILAR...
SİZİ BİLMEM AMA BEN YORGUNLUKTAN ÖLÜYORUM...
O İKİSİ DE ÇOK YORULMUŞ OLMALI. BAHSE GİRERİM BU KÖYDE KONAKLAMIŞLARDIR.
AYRILIP ONLARI ARAYALIM... BİRİNİN SAĞ GÖZÜ BANTLI, DİĞERİNİN İSE GEMİCİ ELBİSESİ VAR...
BURNUM HEMEN KOKULARINI ALIR...
ÜÇ ARKADAŞ AYRILDILAR...
İŞTE İKİ GEMİCİ, AMA HAYIR... İKİSİNİN DE GÖZLERİ SAĞLAM...
BİR TANE DAHA! BURADA HERKES DENİZCİ ELBİSESİ GİYİYOR. HARİTA HIRSIZLARINI BULMAK KOLAY OLMAYACAK...
BU SIRADA PROFESÖR'ÜN YANINDAN GEÇEN ATLI CEBİNDEN PARA DÜŞÜRDÜ.
HAY ALLAH! PARASI DÜŞTÜ..!
ADAM FARKINDA DEĞİL. BİR ALTIN STERLİN!
HEY, BAYIM! BİR ALTIN DÜŞÜRDÜNÜZ..!
BENİ DUYMADI!

EH, ARKASINDAN DA KOŞACAK HALİM YOK. HEM ZENGİN BİRİNE BENZİYOR...
AYRICA BU PARAYA İHTİYACIM VAR. ACABA YEMEK Mİ YESEM, YOKSA İÇKİ Mİ İÇSEM?
EN İYİSİ YAZI TURA ATAYIM... YAZI GELİRSE YEMEK, TURA GELİRSE...
... İÇKİ...
HEY! PARAMI BIRAK..!
PARA SİZİNDİ, ŞİMDİ BENİM OLDU..!
SENİ TERBİYESİZ YUMURCAK. BİR YAKALARSAM DERİNİ YÜZECEĞİM!
KOLAYSA YAKALA BAKALIM..!
NE VAR Kİ DUVARDAN ATLARKEN PROFESÖR'ÜN AYAĞI TAKILIP ÇAMURUN İÇİNE DÜŞTÜ..
HAY... LIH..
PROFESÖR! NİHAYET SENİ BULDUM! ÇABUK BENİMLE GEL, BLEK O İKİSİNİ BULDU..!
ELVEDA PAKA...

NE SÖYLENİP DURUYORSUN ?

SENİ İLGİLENDİRMEZ ! ÇOCUKLAR BÜYÜKLERİN İŞLERİNE BURUNLARINI SOKMAZLAR..!

AZ SONRA BLEK'E YETİŞTİLER...

ÇABUK ATLAYIN ! KARA JOSE VE TEKGÖZ KAYIKLA NEHİRDEN GİTMİŞLER !.

BU KAYIĞI BANA SATAN ADAM AZ ÖNCE ONLARA DA BİR TANE VERMİŞ...

BİZDEN NE KADAR İLERDELER ? YARIM SAAT MI ? HEMEN YETİŞİRİZ..!

İKİ SAAT SONRA...

HÂLÂ YETİŞEMEDİK. ANLAŞILAN HAZİNE HIRSI ADAMLARIN GÜCÜNÜ ARTIRMIŞ !

NEHRİN AĞZINA GELDİK. İŞTE DENİZ !

ŞU KAYIKTAKİLER DE KARA JOSE İLE TEKGÖZ..!

HARİTAYA BAKSANA ! HAZİNENİN OLDUĞU KOYA DAHA NE KADAR KALDI?..

PEKİ..EYVAH ! TAKİP EDİLİYORUZ..!

BİZİ GÖRDÜLER... HIZLANDI-LAR..!
ARTIK ELİMİZDEN KAÇAMAZLAR! MERAK ETME!

BLEK VE ARKADAŞLARI KORSANLARIN KAYIĞINA İYİCE YAKLAŞTIKLARI SIRADA...
VAY CANINA! TOP ATIYOR-LAR..!
BOOM!

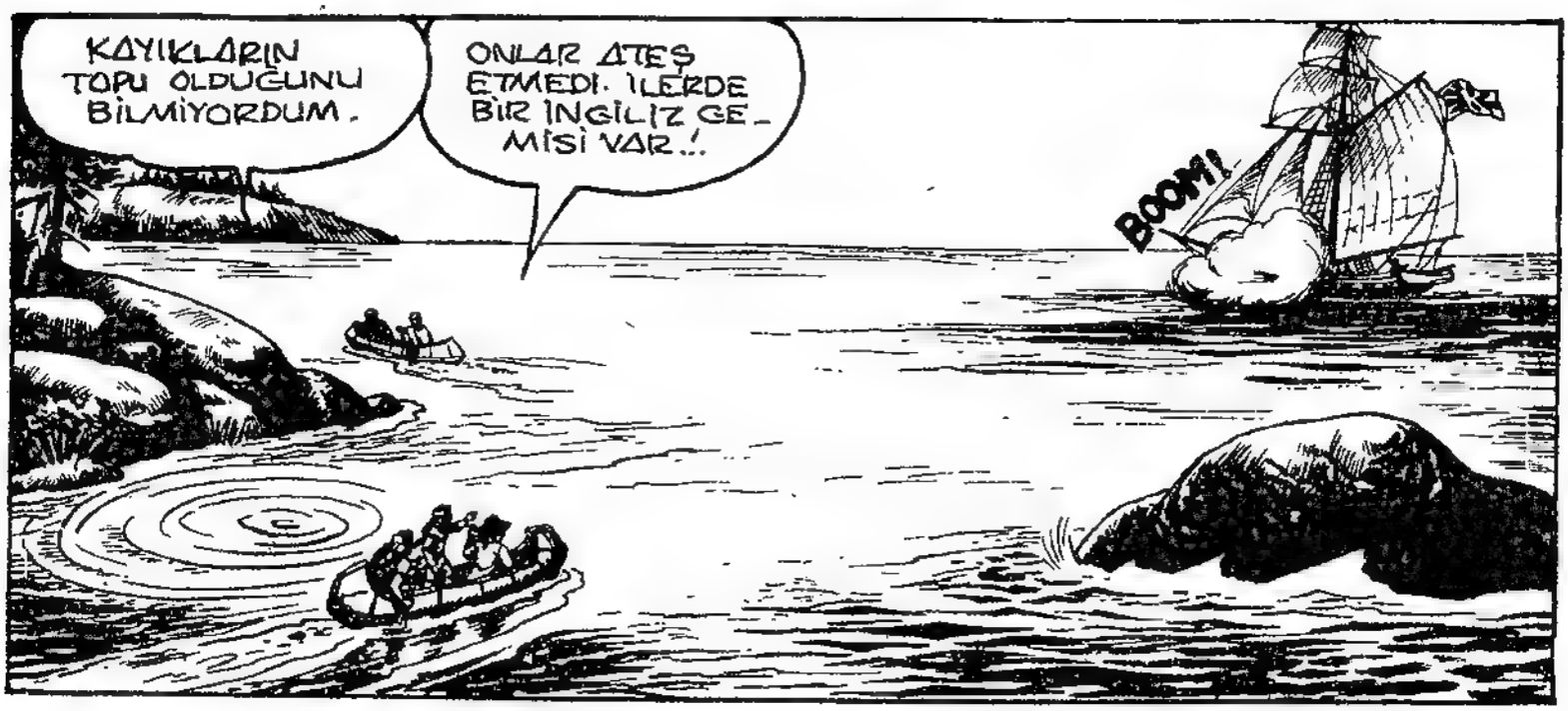
KAYIKLARIN TOPU OLDUĞUNU BİLMİYORDUM.
ONLAR ATEŞ ETMEDİ. İLERDE BİR İNGİLİZ GEMİSİ VAR..!
BOOM!

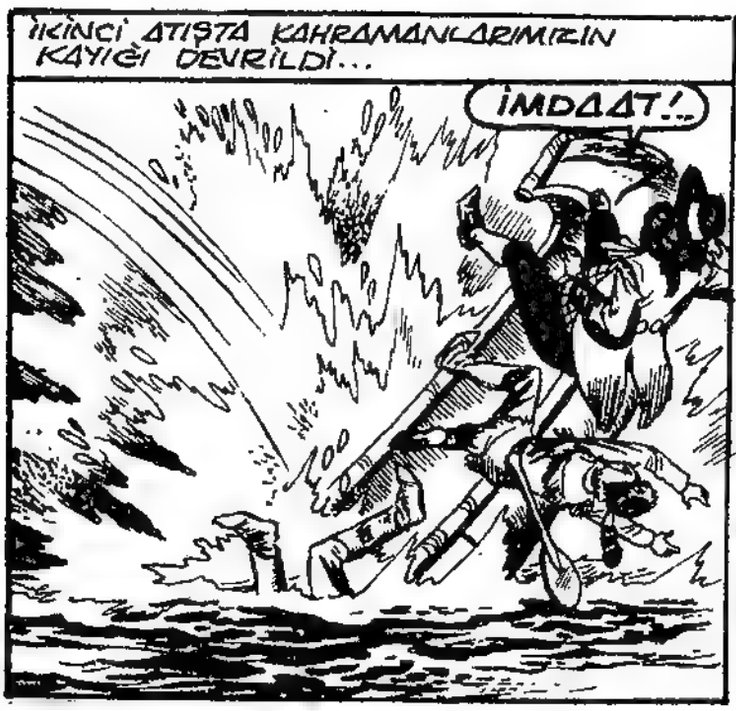
İKİNCİ ATIŞTA KAHRAMANLARIMIZIN KAYIĞI DEVRİLDİ...
İMDAAT!..

ANNECİĞİM... ŞANSIMIZA YARA-LANMADIK...

KORSANLARI DA ELİMİZDEN KAÇIRDIK!
ŞİMDİ GEMİYİ DÜŞÜNMEMELİYİZ. BAKIN BİR FİLİKA ASKER GELİYOR...
SİZ İKİNİZ ORMANA GİRİN..BEN DE ONLARI OYALAYA-CAĞIM!
İŞTE, KIYIDA BİZİ ARIYORLAR...
NEYSE GEÇTİLER... ŞİMDİ PROFESÖR'LE RADİYE YETİŞEYİM...
ŞU GEMİ OLMASAYDI HIRSIZLARI YAKALAMAK ÜZEREYDİK...
KİMBİLİR ŞİMDİ NEREDEDİRLER..?
VAY CANINA! BİR KAYIK..!
İŞTE ONLAR! ŞANSLIYIMIŞIM..!

KÖY BURADAN BİR SAATLİK MESAFE-DE...

HA! HA! BLEK ORTADAN KALKTI-GINA GÖRE KİM-SE BİZİ RAHATSIZ EDEMEZ...

O İNGİLİZ GEMİSİ TAM ZAMANINDA GELDİ...

BEN DE TAM ZAMA-NINDA GEL-DİM..!

HAY...

BENİM TOPUM YOK AMA YUM-RUKLARIM DA YABANA ATILMAZ..!

SOCK!

BU HARİTAYI ELE GE-ÇİRMEK İÇİN ÇOK UĞRAŞTIM AMA SONUNDA BULDUM!

[illegible] SANKİ BÜTÜN [illegible] KİRİLMİŞ [illegible]

HARİTAYI ALD[illegible] GÖRE [illegible] YAPACAKSIN? [illegible]DÜRECEK MİSİN?

[illegible] KATİL DEĞİLDİK. [illegible] GELECEKSİNİZ. [illegible] GİDİYORUZ!

Devamı Gelecek Sayıda

ÇELİK BLEK

TEKSAS

Portekizli`nin Hayaleti

Yaratıcıları
ESSEGESSE

© Copyright - DARDO-ILPA S.r.l

SULAR BİRKAÇ METRE ÇEKİLİNCE GEMİNİN DİREKLERİ ORTAYA ÇIKIYOR...
YARIN SULAR YENİDEN YÜKSELİNCE GEMİ YOK OLACAK! ANLADINIZ MI?
DENİZCİ OLDUĞUMUZ HALDE BUNU NASIL DÜŞÜNEMEDİK?
ÇÜNKÜ KORKU AKLINIZI BAŞINIZDAN ALMIŞ..!
HA! HA! ESRAR ÇÖZÜLDÜĞÜNE GÖRE KORKMAMIZA GEREK KALMADI. ARTIK HAZİNEYİ ÇIKARABİLİRİZ..
BİR NOKTAYI UNUTUYORSUNUZ!
HAZİNEYİ SİZE BIRAKMAYACAĞIM! ONA VATANSEVERLERİN İHTİYACI VAR. ŞİMDİ USLU USLU OTURUP SABAHI BEKLEYECEKSİNİZ...
İKİ GECEDİR UYUMUYORUM, ÇOK YORGUNUM... OHHH... GÖZLERİM KAPANIYOR...
BAK! AVCI UYUMAMAK İÇİN KENDİNİ ZOR TUTUYOR...
UYUMAMALIYIM! YOKSA BU İKİ ALÇAK BENİ HEMEN ÖLDÜRÜR!

AMA BLEK DAHA FAZLA DAYANAMADI...
İŞTE UYUDU..ONU ORTADAN KALDIRIR-SAK HAZİNE BİZİM OLUR..!
TABANCASINI AL TEK-GÖZ!..
NELER OLU... AH..!
SMACK!
AH
HAY AKSİ! YUMRUĞUN ONU BAYILTACAĞINA UYANDIRDI..!
SENİ KALLEŞ..!
TEKGÖZ IMDAT..!
BİR AVCIYI ANİ-DEN UYANDIRMAK UĞURSUZLUK GETİRİR...
BU SON UYANIŞIN OLACAK AVCI...
DAHA DİKKATLİ OLUN YOKSA CANINIZ YANACAK..!
AH!
OUCH!

BİRDEN BUZ GİBİ KORKUNÇ BİR KAHKAHA, KAPTANIN GÜRÜLTÜSÜNÜ BASTIRDI...
HA! HA! HA! HI! HI! HI! HI!
KİM GÜLÜYOR BÖYLE?
BU GÜLÜŞ.. BU SES...
ONUN GÜLÜŞÜ, TEKGÖZ..!
EVET O! ŞURAYA BAK JOSE..!
BATIK GEMİNİN İPİNE TUTUNAN HAYALET TÜYLER ÜRPERTİCİ KAHKAHALAR ATIYORDU..
HA! HA! HA! HI! HI!..
HAYALETLERE İNANSAYDIM, BUNUN O OLDUĞUNA YEMİN EDERDİM..!
PORTEKİZLİ'NİN HAYALETİ BU! ONU YUTAN DENİZDEN ÇIKTI..
HAYIR! BAKAMAM!
İKİSİ DE KORKUDAN ÖLÜYOR. BUNDAN YARARLANMALIYIM...
HAYALET KAYBOLDU..
YENİDEN MEZARINA DÖNDÜ...
BENİM GİBİ UYKUSU GELMİŞ OLMALI. RAHAT UYUYABİLMEK İÇİN SİZİ BAĞLAYACAĞIM..!

MAHVOLDUK! HAYALET GELİRSE KAÇAMA - YIZ..!
LÜTFEN GÖZ BİZİ!
KESİN BAĞIRMA - YI! YOKSA HAYA - LET SESİNİZİ DUYUP GELİR...
NEYSE SUSTULAR! ARTIK UYUYABİLİRİM. HAYALETİN ONLA - RI DUYABİLECEĞİ FİKRİ SESLE - RİNİ KESTİ. RODİ İLE PROFESÖR NEREDE ACABA?

NEYSE MERAK EDECEK BİR ŞEY YOK. NASIL OLSA BAŞLARININ ÇARESİNE BA - KARLAR...
BLEK BÜTÜN GECE UYUDU VE ŞAFAKTA...
OH, NE GÜZEL UYUMU - ŞUM! BAK HELE! BİZİMKİLER DE UYU - MUŞ..
SULAR YÜKSELMEYE BAŞLAMIŞ. GİDİP GEMİYE BİR GÖZ ATAYIM...

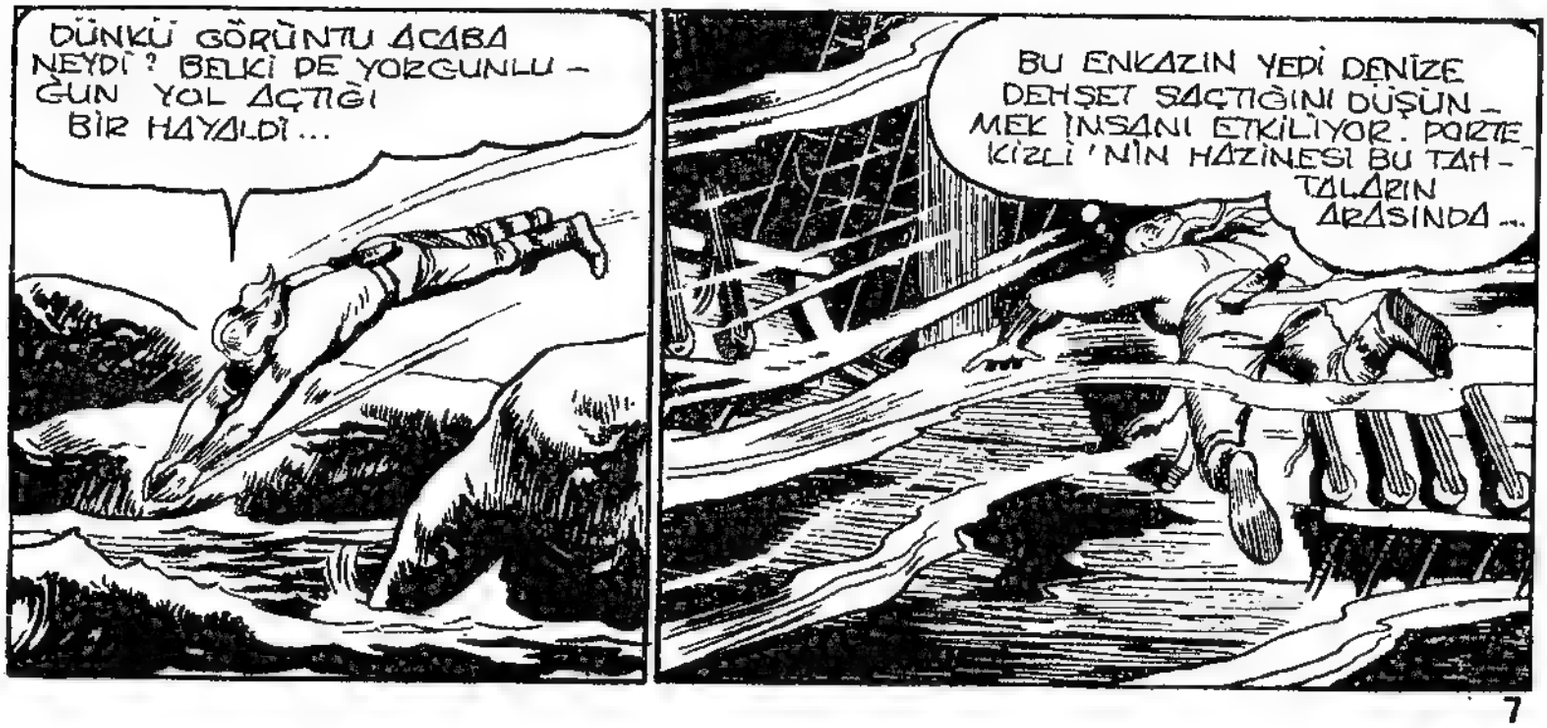
DÜNKÜ GÖRÜNTÜ ACABA NEYDİ? BELKİ DE YORGUNLU - ĞUN YOL AÇTIĞI BİR HAYALDİ...
BU ENKAZIN YEDİ DENİZE DEHŞET SAÇTIĞINI DÜŞÜN - MEK İNSANI ETKİLİYOR. PORTE - KİZLİ'NİN HAZİNESİ BU TAH - TALARIN ARASINDA...

EĞER BURADAYSA KAPTANIN KAMARASINDA OLMALI...
BLEK KAMARANIN KAPISINDAN BAKINCA GARİP BİR MANZARA İLE KARŞILAŞTI..
VAY CANINA! DÜN GECEKİ HAYALET..!
PORTEKİZLİ'NİN CESEDİ OLMALI. BU KADAR YIL NASIL BÖYLE KALABİLMİŞ? BUNDA BİR İŞ VAR...
AMA TAM O SIRADA..
BİR KÖPEK-BALIĞI.!
KÖPEKBALIĞI BÜTÜN ÇEVİKLİĞİNE RAĞMEN BLEK'İ ALT EDEMEDİ VE SONUNDA...
AH! BİRAZ HAVA ALMALIYIM. AZ DAHA HAPI YUTACAKTIM...

BLEK YENİDEN BATIK GEMİYE DÖNDÜĞÜNDE ONU BİR SÜRPRİZ BEKLİYORDU...
VAY CANINA! CESET YOK, OLMUŞ..!
BİR ŞEY ANLAMADIM. NEYSE BU HAZİNE SANDIĞI OLMALI. BENİ ASIL İLGİLENDİREN DE BU..
GARİP ŞEY... BOMBOŞ..
BİRDEN YANCALI BİR EL KAMARANIN KAPISINI KAPATTI.
BURADA KALMANIN FAYDASI YOK... BİRİ BENDEN ÖNCE DAVRANMIŞ.. HEY! KAPI KAPANMIŞ..!
DIŞARDAN SÜRGÜLENMİŞ... HAYDİ KSİ... NEFESİM KESİLİYOR..!
BİRİ BENİM BURADA ÖLMEMİ İSTİYOR GALİBA...
BLEK İNSANÜSTÜ BİR GAYRETLE DEMİRLERE ASILDI..
...VE BİR SANİYE SONRA.
AH, BİRAZ DAHA KALSAYDIM CİĞERLERİM PATLAYACAKTI..

O SIRADA OOO

...İKİ MİL ÖTEDE...
UYAN, KOCA TEMBEL! GİDİP BLEK'İ ARAYALIM...
RÜYAMIN EN GÜZEL YERİNDE UYANDIRDIN PROFESÖR...
NEFİS YEMEKLERLE DOLU BİR MASADA OTURUYORDUM...
BENİM GİBİ AÇLIKTAN ÖLEN BİRİNE BÖYLE ŞEYLER ANLATILIR MI?

HAKLISIN, BENİM DE MİDEM KAZINIYOR..YİYECEK BİR ŞEYLER BULALIM...
SÖYLEMESİ KOLAY!
AL,İŞTE SABAH KAHVALTIMIZ.YAKALAYALIM ONU!
FAKAT TAVŞAN DAHA ATIK DAVRANDI...

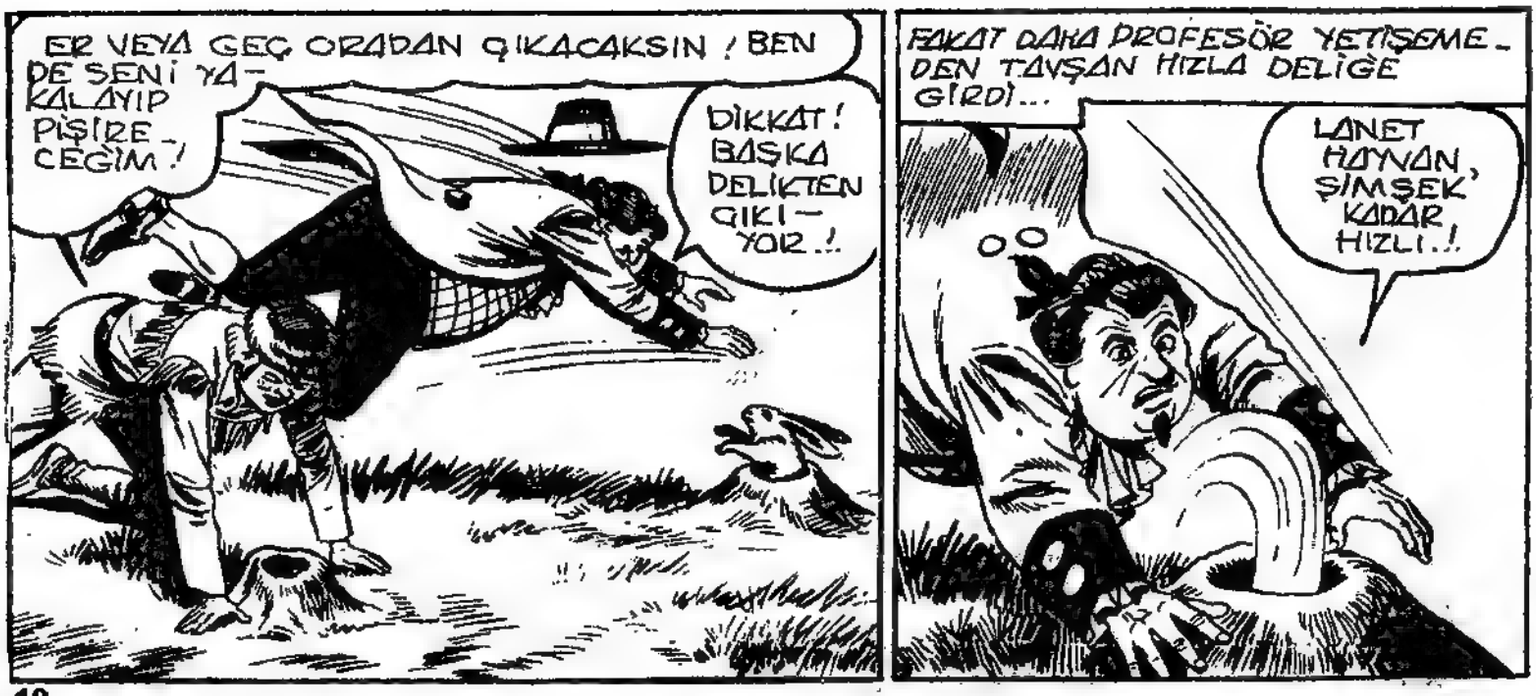
ER VEYA GEÇ ORADAN ÇIKACAKSIN! BEN DE SENİ YAKALAYIP PİŞİRECEĞİM!
DİKKAT! BAŞKA DELİKTEN ÇIKIYOR!
FAKAT DAHA PROFESÖR YETİŞEMEDEN TAVŞAN HIZLA DELİĞE GİRDİ...
LANET HAYVAN, ŞİMŞEK KADAR HIZLI!

PROFESÖR! SEN ORADA BEKLE, BEN BURADA! ÇIKINCA ÜZERİNE ATLARIZ..!
EYVAH! BU SEFER DE BAŞKA BİR DELİKTEN ÇIKTI. KAÇIRMAYALIM.!
AH !
UUUH!
SPACK!
CIFF..KAEAM.! APTAL BİR TAVŞANIN OYUNUNA GELDİM. NE UTANÇ VERİCİ.!
ŞİMDİ SIZLANMANIN SIRASI DEĞİL. İZLEYELİM ONU..!
TAVŞANIN PEŞİNDEN KOŞAN RADİ VE PROFESÖR AZ SONRA GARİP BİR YAPININ ÖNÜNE GELDİLER...
BU DA NESİ ? KARADA GİDEN BİR KAYIK MI ?
TERKEDİLMİŞE BENZİYOR...
TAVŞANI BOŞVER. KAHVALTIMIZI BURADA ARAYALIM. EV SAHİBİ BİZE YİYECEK VERECEKTİR...
KİMSE YOK MU? GİREBİLİR MİYİZ?
İÇİ DIŞINDAN DA GARİP BU EVİN.!
BİR DÜMEN DOLABI VE BİR TOP. TIPKI BİR HAYAL GEMİ GİBİ..!

AMA BU KONYAK GERÇEK. BİR YUDUM ALAYIM ŞUNDAN.. GLUB GLUB..
TÜH! KONYAK DEĞİLMİŞ... PİS SU..!
HA! HA! BURADA HER ŞEY BİR GARİP..
ŞURADA KÜÇÜK BİR MAĞARA VAR. BELKİ EV SAHİBİ YİYECEKLERİ ORAYA SAKLAMIŞTIR.

BOMBOŞ... BURADA DA YİYECEK YOK..!
BURANIN SAHİBİ NASIL YAŞIYOR PEKİ?.
O SIRADA KANCALI BİR EL MAĞARANIN KAPISINI KAPATIRKEN SOĞUK BİR KAHKAHA DUVARLARDA YANKILANDI..
HA! HA! HA!

ANNECİĞİM! NE KORKUNÇ BİR KAHKAHA!..
BİRİ KAPIYI ÜZERİ - MİZE KAPATTI... İÇERDE KALDIK..!
KİM OLABİLİR? KULÜBENİN SAHİBİ NİÇİN ORTAYA ÇIKMI - YOR?
BAK! BAK, KADİ!

YELKENLERİ KALDIRIN! DEMİR AL! DÜMENİ SAN – CAĞA KIR! PUPA YELKEN..!
HİÇBİR ŞEY ANLAMIYORUM. NELER OLUYOR?
NE BİLEYİM EVLAT..
O DIŞARDAKİ ADAM SANKİ GÖRÜNMEYEN TAYFALARA KUMANDA EDİYOR...
HU! HU! HA! HA! HA! HA! Hİ! Hİ! Hİ!
YİNE O SOĞUK KAHKAHA!
TIPKI BİR HAYALET GİBİ KAYBOLDU..!
BU SAÇMALIKLARDAN SIKILDIM. ÇIKMAK İSTİYORUM..!
YAPACAK BİR ŞEY YOK! KAPI ÇOK SAĞLAM..!
HAYDİ ÇALIŞTIR ŞU KAFANI DA BURADAN ÇIKMANIN BİR YOLUNU BUL PROFESÖR...
BU KAPIYI AÇMAK İÇİN BLEKİN ÇELİK GİBİ KOLLARI GEREKLİ..!
GÖRÜNMEYEN TAYFALARA KOMUTA EDEN VE GERÇEK OLMAYAN BİR YARATIĞIN ESİRİYİZ...

BU SIRADA DENİZ KIYISINDA..
BAK JOSE! AVCI SUDAN ÇIKIYOR...
HAZİNEYİ... HAZİNEMİZİ ARAMAYA GİTMİŞ.. LANET OLSUN...
ÜZÜLMEYİN KORSAN BOZUNTULARI. HAZİNE ARTIK GEMİDE DEĞİL. BİRİ BENDEN ÖNCE DANRANIP ALMIŞ...
NEE? NASIL OLUR?
O SIRADA...
HA! HA! HA! HI! HI!
EYVAH! YİNE O KAHKAHA! PORTEKİZLİ'NİN HAYALETİ!
KORKUYORUM... ÇÖZ BİZİ... KAÇALIM BURADAN...
GİDİP BAKALIM! SİZDEN DE, BU HİKÂYEDEN DE SIKILDIM ARTIK. OLMAYAN HAZİNELER, SU ÜSTÜNDE... SU ALTINDA HAYALETLER...
SU ALTINDA MI?
EVET! PORTEKİZLİ'Yİ GEMİNİN KAMARASINDA GÖRDÜM. SONRA, KAYBOLDU VE BİRİ BENİ İÇERİ KAPATTI...
BEN OLSAM KORKUPAN ÖLÜRDÜM...
NE... NEREYE GİDİYORSUN?
ORMANA! ARKADAŞLARIMI ARAMAYA..!
DUR! BİZİ BEKLE!..

BURADA KALIRSAK HAYALET BİZİ ÖLDÜRÜR... SENİNLE GELELİM...
SİZİNLE UĞRAŞACAK VAKTİM YOK! GİDİN BAŞIMDAN!
AH! IMDAAT...
BEN ARKADAŞLARIMI ARAMAYA GİDECEĞİM... SİZ BANA AYAK BAĞI OLURSUNUZ, ANLA-ŞILDI MI?

UFF! NİHAYET ANLADILAR.. PROFESÖR VE RODİ NEREDE ACABA? ÇOK MERAK EDİYORUM.
NE YAPACAĞIZ ŞİMDİ? KORKUYORUM..!
BU LANETLİ YERDEN BİR AN ÖNCE UZAKLAŞALIM...
İKİ KORSAN KORKU İLE KAÇARKEN ANİDEN...

EHHH!!!
GÖRDÜĞÜ ŞEYDEN KORKAN TEKGÖZ DÜŞÜP BAYILDI...
AAHH!
ÇOK YORULDUM TEKGÖZ... YA SEN?

ANNECİĞİM! TEKGÖZ YOK OLMUŞ. NEREDE-SİN?..
HA! HA! HA!
YİNE O KAHKAHA! KAR-ŞİRAN GELİYOR! GERİ DÖNMELİYİM...
KARA JOSE'NİN GERİ DÖNMESİ BİR İŞE YARAMAMIŞTI.
HA! HA! HA! HA!
İM... DAAT... NEREYE GİTSEM HAYALET ÖNÜMDE! MAHVOL-DUM!
YALVARIRIM BANA KÖTÜLÜK ETME HAYALET... ACI BANA...
HA! HA! HA!...
EĞER KURTULMAK İSTİ-YORSAN EMİRLERİME İTAAT ET! BATIYA YÜRÜ! ÇABUK! HA! HA! HA!
PE... PEKİ!
GÜZEL! ŞİMDİ SOLA DÖN!...
OLUR! NE İSTER-SEN YAPACAĞIM!
ŞİMDİ O KULÜBEYE GİR! HA! HA! HA!..
O SIRADA AZ İLERDE..
YİNE O KAHKAHA! BUNUN KİM OLDUĞUNU ÖĞREN-MEK İÇİN NELER VERMEZDİM...

AYAK İZLERİ! BUNLAR RODİ VE PROFESÖR'ÜN... HENÜZ TAZE...
YAŞASIN! BU İZLER SAĞ OLDUKLARINI GÖSTERİYOR..!
BLEK İZLERİ TAKİP ETTİ VE AZ SONRA...
HEY! NE GARİP BİR YAPI BU ?!
RODİ VE PROFESÖR'ÜN İZLERİ İÇERİ GİRDİĞİNE GÖRE BEN DE GİREYİM...
BLEK İÇERİ GİRİNCE GÖRDÜKLERİ KARŞISINDA ŞAŞIRDI...
HE: HE! HE!..
VAY CANINA! HAYALET..!
O TÜFEĞİ BIRAK YOKSA TOPU ATEŞLERİM. PORTE-KIZLİ'NİN SÖZÜ BU.. HA! HA! HA!
BU ADAM HAYALET FALAN DEĞİL. DÜPEDÜZ BİR CANLI..!
BLEK! BİZ BU-RADAYIZ..!

PROFESÖR'LE BEN BURADA, EŞİRİZ..!
KARA JOSE'LE TEK-GÖZ DE BURADA... KURTAR BİZİ..!
HAY AKSİ! ADAM BARUT FIÇILARININ YANINDA. TOPU ATEŞ-LEMEDEN ONU VURA-BİLİRİM...
HE! HE!..
...AMA ELİNDEKİ MEŞALE BARUTUN ÜSTÜNE DÜŞERSE HEPİMİZ HAVAYA UÇARIZ..!
TEK ÇARE TESLİM OL-MAK...
AFERİN... AKILLI ADAM-SIN..!
BLEK TESLİM OLDU..!
ÖYLEYSE MAHVOLDUK! TEK KURTULUŞ UMUDUMUZ OYDU..
ÜZÜLME! BLEK BİZİ KURTARACAK, GÖRECEKSİN. O DA EN AZ BENİM KADAR KURNAZDIR.
MADEM O KADAR KUR-NAZSIN NİÇİN BURADAN ÇIKAMADIN?
BLEK GİBİ CESA-RETİM VE ÇELİK GİBİ KASLARIM YOK...

PUMA İLE TAKAS

BU ADAM DELİ! MAĞARAYI GEMİ SANIYOR. SUYUNA GİDERSEM BELKİ ARKADAŞLARIMI KURTARABİLİRİM.
HAKLISIN! HARİKA BİR GEMİ! KALYON DEĞİL Mİ?
HAYIR! KADIRGA OLDUĞUNU GÖRMÜYOR MUSUN?
DOĞRU! BANA RASTLADIĞIN İÇİN ŞANSLISIN PORTEKİZLİ. BEN İYİ BİR DENİZCİYİM...
ÜNLÜ KORSAN MORGAN'IN İKİNCİ KAPTANIYDIM.
MORGAN MI? ÖYLEYSE EN AZ YÜZ ELLİ YAŞINDA OLMALISIN!
DOĞRU. TAM YÜZ ELLİ ÜÇ YAŞINDAYIM...
HİÇ GÖSTERMİYORSUN. SENİ İKİNCİ KAPTAN YAPIYORUM.
BANA İNANDIĞINA GÖRE BU HERİF ZIRDELİ OLMALI...
İLK FIRSATTA ONU BAĞLAMALIYIM...
EH, ARTIK O SİLAHI BIRAKABİLİRSİN...
HE! HE! HAKLISIN!
BLEK'İN NE KURNAZ... OLDUĞUNU GÖRDÜN MÜ? PORTEKİZLİ'NİN GÜVENİNİ KAZANDI. BİRAZDAN BİZİ KURTARIR!

KARŞILAŞMA - MIZI KUTLAYALIM. BU KONYAĞI KENDİ ELİMLE HAZIRLA - DIM!
BU PİS ELLE Mİ?
BEN PEK SUSA - MADIM...
İÇ, YOKSA VURURUM!
PEKİ... SAKİN OL! İÇİYORUM..!
HAY ALLAH! İÇİ BOŞ..!
BOZUNTU - YA YERME - YEYİM...
NE - FİS BİR KONYAK!
ŞİMDİ BİRAZ UYUYACAĞIM. DİKKAT ET, SAKIN KİMSE MAHKÛMLA - RI KURTARMAK İÇİN CEBİMDEN ANAHTARI ALMAYA KALKIŞ - MASIN..!
AZ SONRA...
UYUDU.. ANAHTARIN. YERİNİ BİLE SÖYLEDİ BANA. ONU CEBİN - DEN ALMAK ÇOK KOLAY OLACAK..
BLEK SESSİZCE YAKLAŞIP ANAHTARI ALACA - ĞI SIRADA...
VAY ALÇAK!
HAY AKSİ! UYANDI!
OUCK!
MORGAN'IN SENİ BURAYA BENİ ÖLDÜR - MEK İÇİN GÖNDER - DİĞİNİ BİLİ - YOR - DUM..!

BU DELİ BOĞA KADAR GÜÇLÜ...
BÜTÜN DÜŞMANLARIMI GEBERTECEĞİM!
EYVAH! BLEK DİKKAT!..
AZ KALSIN BENİ PARÇALAYACAKTI..!
BUM!
O SIRADA KÖRFEZDEKİ BİR İNGİLİZ GEMİSİNDE...
KIYIDAN BİR TOP SESİ GELDİ..!
MUTLAKA KAÇAKÇILARDIR..!
YANINIZA YİRMİ ADAM ALIN VE DURUMU ARAŞTIRIN TEĞMEN..!
BAŞÜSTÜNE.
MAĞARADA...
AÇ GÖZÜNÜ BLEK! BU DELİ SENİ GEBERTİRSE ARKADAŞLARINI KURTARAMAZSIN..!
HAYDİ TAYFALAR! HÜCUM!
POWF

TAYFALARI RAHAT BIRAK! BURADA YETERİNCE KORSAN VAR..!
SOCK!
BU YUMRUĞA BİR DELİ BİLE DAYANAMAZ. YAŞA BLEK!
SMACK!
PORTEKİZLİ BAYGIN DÜŞÜNCE BLEK ANAHTARI ALIP KAPIYI AÇTI...
SERBESTİZ! KURTULDUK..!
SİZE BLEK'İN ÇELİK GİBİ KASLARI OLDUĞUNU SÖYLEMİŞTİM..!
ŞURAYA BAK JOSE! HAZİNE! HAZİNE BİZİM OLDU!..
AĞIR OL! BU HAZİNEYİ SİZE BIRAKMAK İÇİN HAYATIMI TEHLİKEYE ATMADIM.. ELİNİZİ SÜRMEYİN!
AVCI PORTEKİZLİ'NİN DÜŞEN SİLAHINI ALMAYI UNUTMUŞ.. HE! HE!..
ALABİLDİĞİN KADAR AL DA GİDELİM TEZGÖZ!
KIMILDAYANI VURURUM..!
HAYATINIZI KURTARAN ADAMA BÖYLE Mİ TEŞEKKÜR EDİYORSUNUZ?

KAÇALIM JOSE! BU KADARI BİZİ ZENGİN ETMEYE YETER..!
ŞURAYA BAK! İNGİLİZ-LER!
İŞTE KAÇAKÇILAR! HÜCUM..!

SALDIRIYORLAR! HAZİNE-MİZİ ALACAKLAR! ATEŞ ET JOSE!
ATEŞ AÇTILAR! KARŞILIK VERİN..!
PAM!

AAHH!?
YARDIM! AH!
ZIP
ZIP
ZIP
ZIP

İNGİLİZ ASKERLERİ ŞİMDİ DE BURAYA GELİYORLAR. KENDİMİZİ SAVUNMAYA HAZIRLA-NALIM..
NASIL YAPACAĞIZ BUNU? ONLAR EN AZ YİRMİ KİŞİ..!

ÖNCE ŞU KAPNI KAPATALIM. BU BİZE ZAMAN KAZANDIRIR..
HEY! BAKIN, BURADA BİR ÇIKIŞ YERİ DAHA VAR..!
HAKLISIN! SONUNDA IŞIK GÖRÜNDÜĞÜNE GÖRE DIŞARIYA AÇILI - YOR DEMEK - TİR...
HA! HA! İNGİLİZLER - DEN KURTULDUK SAYILIR. BU SANDIK NE KADAR AĞIR!..
ELBETTE. İÇİNDE BİR SERVET VAR..!
BUNUNLA VATANSEVERLER İÇİN SİLAH, CEPHANE VE YİYE - CEK ALACAĞIZ...
O SIRADA İNGİLİZLER DE KAPIYA VARMIŞ - LARDI...
İÇERDE BAŞKALARI DA OLABİLİR. BİR BAKALIM..!
AÇIN KAPIYI... TESLİM OLUN!
O SIRADA PORTEKİZLİ KEN - DİNE GELMİŞTİ...
KRAL ADINA AÇIN.. YOKSA KIRA - CAĞIZ!..
HAY AKSİ! DÜŞMANLARIM SALDIRI'YOR..!

ONLARI GEREK-TİĞİ GİBİ KARŞI-LAYACAĞIM. BANA YEDİ BELA PORTEKİZLİ DERLER.!
KIRIN KAPIYI..!
HA! HA! GELİN, GELİN! SİZİ GEMİMDEN TOPLA ATA-CAĞIM..!
O SIRADA.
KURTULDUK! İNGİLİZLER AVUÇLARINI YALAYACAK..!
HAY ALLAH! DURUN! PORTEKİZLİYİ UNUT-TUK! MAĞARADA BAYGINDI..!
O ZAVALLIYI İNGİ-LİZLER'İN ELİNE BI-RAKAMAYIZ. BENİ BU-RADA BEKLEYİN..!
BLEK GERİ DÖ-NER-KEN...
İMDAT!
AH!
HA! HA! BÜTÜN TOPLAR ATEŞ..!
BUM!
BENİ ELE GEÇİREMEZSİNİZ... GEMİMLE BİRLİKTE HAVAYA UÇACAKSINIZ... HA! HA! HA!
PUV

BU DELİ BARUTU ATEŞLEDİ VE İNGİLİZLER'LE BİRLİKTE HAVAYA UÇTU.!
BOOM!

BLEK! PATLAMADA SANA DA BİR ŞEY OLMASINDAN KORKTUK.!.
MUCİZE ESERİ KURTULDUM. BİRKAÇ METRE DAHA İLERLEMİŞ OLSAYDIM İŞİM BİTECEKTİ.

BİR SAAT KADAR YÜRÜDÜKTEN SONRA...
İYİ Kİ BU SAHİPSİZ KAYIĞI BULDUK. YOKSA SANDIĞI TAŞIMAK İÇİN ZORLANACAKTIK.
JOSE İLE TELGÖZ'ÜN KAYIĞI BU.!.

ZAVALLILAR! SERVET HIRSI HEPSİNİN HAYATINA MAL OLDU...
PORTEKİZLİ DENİZ KAZASINDAN KURTULUP YİRMİ YIL BOYUNCA BU KÖR-FEZDE HAYAL DÜNYASINDA YAŞAMIŞ! MASAL GİBİ..!.

ACIKLI BİR MASAL! ŞİDDETLE YAŞADI VE ŞİDDETLE ÖLDÜ.!
FELSEFE YAPACAĞINA BİRAZ KÜREK ÇEK PROFESÖR!

İKİ GÜNLÜK KAYIK YOLCULUĞUNDAN SONRA, NEHİRDEN AYRILIP YÜRÜYEREK PORTLAND'A DOĞRU YOLA KOYULDULAR.
İŞTE BİR KÖY! GÜZELCE KARNIMIZI DOYURALIM. NASIL OLSA PARAMIZ VAR..!

AH, BU HAZİNE BENİM OLSAYDI SULTANLAR GİBİ YAŞARDIM..
GÖZÜNÜ AÇ PROFESÖR... BU HAZİNE İYİ BİR AMAÇ İÇİN KULLANILACAK..!
BİLİYORUM. AMA HAYAL ETTİĞİM DE ÇOK GÜZEL..!

KÖY HALKI ÜÇ ARKADAŞIN GELİŞİNE GARİP BİR TEPKİ GÖSTERDİ...
EYVAH, GELİYOR-LAR!
UZUN BOYLUSU KÜRK YELEK VE BAŞLIK, GİYİYOR. BUNLAR ONLAR.
EVET.- BİR DE SANDIK VAR! YANDIK..!
BEN DAHA FAZLA DAYANAMAM. GİDİP KONUŞACAĞIM!

HEY, SİZ! KENDİNİZİ NE SANIYORSUNUZ?
BİZE Mİ DİYOR?
HAYIR LUDOVİCO... DUR..!
DELİ OLMA OĞLUM! EVE DÖN! YALVARIRIM..!.
TAMAM ANNE! EĞER ENGEL OLMASAYDIN...

ONUN KUSURUNA BAKMAYIN! BİRAZ SİNİRLİDİR AMA İYİ ÇOCUKTUR. LÜTFEN BAĞIŞLAYIN ONU..!
SEN BİR ŞEY ANLA - DIN MI PROFE - SÖR?
YOO..
ŞİMDİ DE ANLAMAMAZ - LIKTAN GELİ - YORLAR. AH, BİRAZ DAHA GENÇ OLSAY - DIM...
BİR ŞEY YAPAMAZDIN. BAŞIMIZA GELENİ ÇE - KECEĞİZ!
BEN FAKİRİM. SİZE ANCAK BU MANTARLARI VEREBİLİRİM. BUYRUN!
AMA BİZ...
TEŞEKKÜR - LER BAYAN. BEN MANTARA BAYILIRIM!
BU KÖYDE NELER OLUYOR?
ONU BİLMEM AMA BU MAN - TARLARIN KOKU - SU HARİKA..!
BAYLAR! BEN BURA - NIN YETKİLİSİYİM. BENİ LOKANTAYA KADAR İZ - LERSENİZ, HER ŞEY HAZIR!
LOKANTAYA MI? NEDEN?
BİZE ZİYAFET ÇEKECEKLER! GİDELİM...
NEDENİNİ BİLMEK İSTERDİM.
BİLİP NE YAPACAKSIN? HAYDİ GİDELİM..!

İŞTE BURADA İKİ BİN STERLİN VAR! BEŞ İSTEMİŞTİNİZ AMA DAHA FAZLASINI BULAMADIK. İNANIN BANA!
İKİ BİN STERLİN BİZİM İÇİN Mİ?
NE SEVİMLİ İNSANLAR! BİZE PARA VERİYORLAR. DEMEK ŞÖHRETİMİZ BURAYA KADAR GELDİ!
YANILMIYORSAM BEŞ BİN STERLİN İSTEDİĞİMİZİ SÖYLEDİNİZ...
EVET... AMA İNANIN BAŞKA PARAMIZ YOK. BİZLER FAKİR İNSANLARIZ...
BİR YANLIŞLIK VAR! BİZ BİR ŞEY İSTEMEDİK!
BİZ İSTEDİK!
KAPIDA ÜÇ ADAM BELİRMİŞTİ...
KIMILDAMAYIN..!
AMA... BU BAYLAR.. SİZDEN ÖNCE GELDİ..
PARALARI BİZE VERECEKSİN. BU ÜÇ ÇAYLAĞIN BİZİLE BİR İLGİSİ YOK!.
BİZE ÇAYLAK DEDİ!
LANET OLSUN! BURADA BEŞ BİN STERLİN YOK!.

ANCAK BU KADAR TOPLAYABİL-DİK.. AHH!
O ZAMAN İKİ BİN TOKAT YERSİN MORUK!
ÇIACK!
DUR BAKALIM AHBAP! NELER OLDUĞUNU BİLMİYORUM AMA YAŞLI BİRİNİ DÖVMEN HOŞUMA GİTMEDİ..!
BAK HELE! BU ÇAYLAK "PUMA"NIN ADAMINA KAFA TUTUYOR..!
ÜÇÜ BİRDEN SALDIRDILAR AMA BLEK ONLARI KARŞILAMAYA HAZIR-DI...
OUCK!
ŞANSINIZA BUGÜN KEYFİM YERİNDE. BANA DÜN "ÇAYLAK DESEYDİNİZ ÇOK KIZARDIM!
BLEK'E YARDIM EDELİM PROFESÖR!
HİÇ GEREĞİ YOK. OTUR DA AĞIZ TADIYLA BİR KAVGA SEYREDELİM!
KORKAKLAR! YARDIM ETSENİZE! AHH!
SANA BEN YARDIM EDEYİM..!
BLEK'İN YUMRUĞUNU YİYEN HAYDUT MASADAKİ SANDIĞA ÇARPINCA...

...SANDIK YERE DÜŞÜP AÇILDI...
VAY CANINA! İÇİ ALTIN DOLU!
BAŞKALARININ İŞİNE BURNUNU SOKMA..!
YETER Mİ YOKSA DEVAM EDEYİM Mİ?
GİDELİM ÇABUK..!
HA! HA! TAZI GİBİ KA-GIYORLAR..!
MAHVOLDUK... HEPİMİZ MAHVOL-DUK..!
KURTULDU-NUZ İŞTE. NE AĞLIYORSUNUZ?
ONLARI TANIMIYOR-SUNUZ! EYVAH, PARA-YI DA ALMAMIŞLAR!
DAHA İYİ YA.. İKİ BİN STERLİN SİZE KALDI. NİÇİN ŞİKÂYET EDİ-YORSU-NUZ?
BU MEKTUBU OKUYUN-CA AN-LARSI-NIZ...
Yarın üç adamım gelip sizden beş bin Sterlin alacak. Bir tanesi kürk başlık ve yelek giyi-yor. Parayı ödemez-seniz başınıza geleceği biliyorsunuz.
Puma

ŞİMDİ ANLAŞILDI- BU TARİF BLEK'E UYDUĞU İÇİN BİZİ ONLAR SANDINIZ!
KİM BU PUMA?
BİR CANAVAR. EN AZ KENDİSİ KA- DAR TEHLİKELİ BİR HAYDUT ÇETESİNİN REİSİ..!
YARIN İNTİKAM ALMAK İÇİN GELİP KÖYÜ TALAN EDECEK- LER..!
YANILIYOR- SUN DOSTUM!
İÇLERİNDEN BİRİ BİZİM SANDIĞI GÖRDÜ, MUTLAKA ONU ALMAK İÇİN GELECEKLER.
DOĞRU! ARTIK SİZLE İLGİLEN- MEZLER...
ÖYLEYSE SİZDEN BİR RİCAM OLA- CAK...
BURADAN HEMEN GİDİN. KALIRSANIZ BÜTÜN KÖY TEHLİKEDE DEMEKTİR..!
ADAM HAKLI. GİTMELİYİZ...
KADERE BAK! KARNIMIZI DOYURMAK KISMET OLMADI..!
ÜZÜLME EVLAT! BİR DERE KIYISINDA OTU- RUP MANTARLARI PİŞİRİRİZ..!
HIH! BEN MAN- TAR SEVMEM..!

YANILIYORSUN!.. MANTARLAR ÇOK FAYDALIDIR, HELE KULLANMASINI BİLİRSEN... HA! HA!..
İKİ SAAT SONRA..
TYİ Kİ SANDIKTA BU ALTIN TABAKLAR VARMIŞ... İŞİMİZE YARADI..!
KEŞKE TAHTA TABAK OLSAYDI DA İÇİNDE MANTAR YERİNE BİFTEK BULUNSAYDI..!
UMARIM ZEHİRLİ DEĞİLDİR. HÂLÂ MİDEMDE OYNUYORLAR...
UYURSAN HAZMEDERSİN GEVEZE..!
SİZ UYUYUN! BEN TABAKLARI YIKAYACAĞIM.
SONRA KALAN MANTARLA DA YAPACAK BİR İŞİM DAHA VAR! PUMA'YA SÜRPRİZ HAZIRLAYACAĞIM... HA! HA!..
O SIRADA DAĞLARDA BİR MAĞARADA...
SAHTE OLMADIĞINA EMİN MİSİN?
BEN MÜCEVHERDEN ANLARIM PUMA, YEMİN EDERİM SANDIK DEĞERLİ TAŞLAR VE ALTINLA DOLUYDU..!
PEKÂLÂ... O ÜÇÜ ŞİMDİ NEREDE?
GÜNEYE DOĞRU GİTTİLER. HEMEN PEŞLERİNE DÜŞERSEK YETİŞİRİZ!

Orman Haydutları

OYSA BLEK'İN ALTINCI HİSSİ YANILMIYORDU...

HAYDUTLAR EN AKLA GELMEDİK YERLERDE ONLARIN HER HAREKETİNİ İZLİYOR...

...VE PUMA'YA ANINDA HABER İLETİYORLARDI.

AVCI VE ARKADAŞLARI GÜNEYE DOĞRU GİDİYORLAR!..

GÜN BATARKEN...

PUMA VE ÇETESİ HÂLÂ BİZE SALDIRMADI. BAHSE GİRERİM KORKUYORLARDIR! HA! HA! HA!..

YANILIYORSUN CAHİL ÇOCUK! SALDIRIYA GEÇMEK İÇİN GECEYİ BEKLİYORLARDIR..!

PROFESÖR HAKLI! ŞU MAĞARA İYİ BARINAK OLUR!

SANKİ BİZİM İÇİN YAPILMIŞ....

BİR KARINCA BİLE GÖRÜNMEDEN BU MAĞARADAN İÇERİ GİREMEZ...

BAŞKA YÖNDEN SALDIRMAK İÇİNSE BU SARP KAYALARDAN İNMELERİ GEREKECEK...

AYRICA MAĞARANIN GİRİŞİ DE SAVUNMAYA ÇOK ELVERİŞLİ...
GERÇEKTEN DE ÖYLE BAK- SANIZA NE KADAR DAR...
BİZLER, STRATEJİ ADAMIYIZ...
SIRAYLA NÖBET TUTARIZ. SİZ YATIN, İLK NÖBET BENİM..!
AZ SONRA BİR MİL İLERDE...
CİCASHAW MAĞARASINDA KONAKLADILAR. NÖBET TUTUYORLAR...
ÜÇÜ DE TİLKİ KADAR KURNAZ.
ORAYA KİMSE GİREMEZ. ASLA BAŞARAMAYACAĞIZ...
SENİN GİBİ BİR APTALIN BENİM GETEMDE ACABA NE İŞİ VAR? NEYSE Kİ BENİM KAFAM ÇALIŞIYOR..!
AMA PUMA... O TİLKİNİ NASIL ELE GEÇİRECEĞİZ?
KES SESİNİ DE DÜŞÜNEYİM. AKLIMI KARIŞTIRMA..
BU SIRADA MAĞARADA..
GÖZÜNÜ DÖRT AÇ RODİ. PUMA'NIN ŞAKASI YOKTUR, UNUTMA'..
ŞEN UYUMANA BAK! GELİRSE YAPACAĞIMI BİLİYORUM!

PUMA'NIN ŞAKASI YOKMUŞ. BENİM VAR MI SANKİ? O HAYDUTLARDAN BİRİNİ GÖRÜRSEM...
... NEFES BİLE ALMASINA İZİN VERMEDEN YERE SERERİM!
?

AZ SONRA...
İKİDİR SIÇRAYARAK UYANIYORUM. ÇOK MANTAR YEDİM GALİBA...
BARİ RODİ İLE YER DEĞİŞTİREYİM. NASIL OLSA UYUYAMIYORUM..!
MANTARLARI DA DIŞARI ÇIKARAYIM. SERİN HAVADA TAZE KALIRLAR... HEY..!

SAKIN SES ÇIKARMA YOKSA ÖLÜRSÜN!.
SSSST.. GÖTÜRÜN ONU...
HAZİNE SANDIĞI NEREDE?
İÇERDE... AMA AVCI BAŞINI ONA DAYAMIŞ...

LEŞ GİBİ UYUYOR! SESSİZCE ÜSTÜNE ATILIP KISKIVRAK YAKALAYALIM.!.
AMA TEHLİKE İÇİNDE YAŞAMANIN VERDİĞİ ALIŞKANLIKLA BLEK, SON ANDA BİR TEHLİKE SEZİP FIRLADI..
HEY! TUZAK KOKUSU ALIYORUM!..
VAY CANINA! HAYDUTLAR! RODİ, PROFESÖR, DAVRANIN.!.
HAY AKSİ! UYANDI.!.
HAZİNE İÇİN GELDİNİZ DEĞİL Mİ? ALIN BAKALIM!
ATILIN ÜZERİNE!
AH!
BOŞUNA UĞRAŞMA! ARKADAŞLARIN GİBİ SENİ DE YAKALAYACAĞIZ.!.
NE DEDİN?
DEMEK RODİ VE PROFESÖR ELLERİNDE. BENİ DE YAKALARLARSA İŞİMİZ BİTER.!
OUCH!
SOCK!

ATEŞ EDİN SERSEMLER! KAÇIRMAYIN ONU..!

PAM!

PAM!

KURŞUNLARDAN BİRİ BLEK'E ULAŞTI AMA SANDIK ONU KORUDU...

HARİKA.! SANDIK HAYATIMI KURTARDI..!

ZIP

MENZİL DIŞINA ÇIKTI...

NE BEKLİYORSUNUZ? PEŞİNE DÜŞÜN VE HAZİNE İLE BİRLİKTE ONU GERİ GETİRİN..!

BİRKAÇ HAYDUT BLEK'İN PEŞİNDEN GİDERKEN...

ORMANA GİRDİ!

SIRTINDAKİ YÜKE RAĞMEN RÜZGÂR GİBİ KOŞUYOR..!

...GERİ KALANLAR ESİRLERLE BİRLİKTE YOLA KOYULDULAR...

APTAL GİBİ YAKALANDIK. KENDİMİ HİÇ AFFETMEYECEĞİM!

ÜZÜLME EVLAT. BLEK HALA SERBEST..!

HA! HA! ÖZGÜRLÜĞÜ KISA SÜRECEK. ADAMLARIM ORMANI İYİ TANIR. ELLERİNDEN KUŞ UÇURMAZLAR!

BİR SAAT SONRA HAYDUTLARIN İNİNDE...
NEYSE Kİ SEVGİLİ MANTARLARIM BOZULMAMIŞ... HE! HE!.
BİZ HAYDUTLARIN ELİNE DÜŞTÜK, SENSE MANTARLARI DÜŞÜNÜYORSUN. İYİCE BUNADIN SEN..!
SÖZLERİNE DİKKAT ET CAHİL ÇOCUK. HİÇ BU KADAR AKILLI OLMAMIŞTIM. KAFAM HER ZAMANKİNDEN İYİ ÇALIŞIYOR...
KİTAP GİBİ KONUŞUYORSUN..!
NE SANDIN? BEN BİR PROFESÖRÜM..!
SAHİ Mİ? BİLİM ADAMLARINA HEP SAYGI DUYMUŞUMDUR...
HE! HE! KORKUNÇ BİR HAYDUT OLABİLİR AMA ÇOK SAF! BU İŞİMİZE YARAYABİLİR...
O SIRADA ORMANDA...
HAY ŞEYTAN! AVCI ORTADAN YOK OLDU..!
ORMANDAN ÇIKMIŞ OLAMAZ. HER YERİ ARAYALIM. ELİMİZDEN KAÇMAMALI..!
BİRKAÇ SAAT SONRA HAYDUTLARIN İNİNDE...
NE YAZIK Kİ AVCIYI BULAMADIK. ARAMADIĞIMIZ YER KALMADI..!
ANLAMAM. ONU ÖLÜ VEYA DİRİ ELE GEÇİRİP SANDIĞI BANA GETİRİN..!

PUMA'YA BAZEN ÇOK KIZIYORUM. GÜÇLÜ OLMASA, ONU BİR GÜZEL DÖVERDİM!

AYRILALIM. AVCIYI İLK GÖREN DİĞERLERİNİ DE ÇAĞIRSIN!

HAYDUTLAR AYRILDILAR VE...

BU İYİ OLDU.. YORGUNLUKTAN ÖLÜYORUM...

ONLAR ARAYA DURSUNLAR, BEN BİRAZ KESTİRECEĞİM..!

AYNI ANDA...

HAYDUTLARI ATLATTIM... ŞİMDİ RODİ İLE PROFESÖR'Ü KAÇIRANLARIN İZİNİ TAKİP EDEBİLİRİM.

KONUŞMALARINDAN ANLADIĞIMA GÖRE ONLARI İNLERİNE GÖTÜRDÜLER.

BURADAN AZ İLERDE OLMALI...

BİR HIŞIRTI... KAHRETSİN... AVCI..!

BENİ FARKETMEDİ... TAM YANIMDAN GEÇECEK...

PACK!

AH!

BAYILDI... HA! HA! ONU YAKALADIM... HAZİNE DE ELİMDE ARTIK..!

ŞİMDİ BUNU PUMA'YA GÖTÜREYİM DE BÖLÜŞELİM. PAYIMA EN AZ YÜZ STERLİN DÜŞER. DAHA AZ KALABALIK OLSAYDIK PAYIM FAZLA OLURDU...
AMA ETRAFTA KİMSE YOK. HAZİNE İLE KAÇSAM... HEPSİ BENİM OLUR... ÇOK ZENGİN OLURUM..
NE PARLAK FİKİR. HA! HA! HA! KARUN KADAR ZENGİNİM ARTIK.!.
YARIM SAAT SONRA...
UFF..KAFAM! BİRİ BANA ARKADAN VURMUŞ OLMALI...
ŞİMDİ HATIRLADIM. BAYILMADAN ÖNCE OTLARIN ARASINDA BİR HAYDUT GÖRÜR GİBİ OLMUŞTUM. HAZİNE DE GİTMİŞ...
BURADAN KOŞARAK AYRILAN BİRİNİN İZLERİ VAR. İNİN TAM AKSİ YÖNÜNE GİDİYOR. HER ŞEY GÜN GİBİ ORTADA...
O ADAM YALNIZDI... HAZİNEYİ ARKADAŞLARIYLA BÖLÜŞMEK İSTEMEDİ ANLAŞILAN!
ONU NASIL OLSA BULURUM. ÖNCE RODİ VE PROFESÖR'ÜN İYİ OLDUKLARINI GÖZLERİMLE GÖRMELİYİM...
İŞTE MAĞARA... EMİNİM DOSTLARIM İÇERDEDİR..

AYNI ANDA MAĞARADA.
SEVGİLİ MANTAR-LARIM! HE! HE!
YERİN DİBİNE BATASI MAN-TARLAR..!.
ON DAKİKA SONRA HAZİNE İLE AVCI DOSTUMUZ BURA-DA OLMAZSA BAŞINIZA GELECEK VAR..!.
VAY CANINA! PUMA ONLARI ÖLDÜRE-BİLİR..!
TEK BAŞIMA MAĞARAYA SALDIRMAK DELİLİK OLUR. HAYDUTLAR ÇOK KALABALIK...
ONLARI KURTARMANIN BİR TEK YOLU VAR...
KAHRETSİN! AVCI..!
PUMA! DIŞARI ÇIK... SANA BİR TEKLİFİM VAR..!
ŞİMDİ CANINA OKURUM BEN ONUN..!.
AMA DAHA HAYDUT NİŞAN ALMAYA VAKİT BULAMADAN...
LANET OLSUN!
KIPIRDAYANI MIHLARIM BİLMİŞ OLUN! ŞİMDİ BENİ DİNLE PUMA!
PAM!

HAZİNEYİ UZAKTA BİR YERE SAKLADIM. ARKADAŞLARIMI SAĞ SALİM TESLİM ETMEN ŞARTIYLA ONU SANA YİRMİ DÖRT SAAT İÇİNDE GETİREBİLİRİM...
KABUL! ALTINLARI GETİRİRSEN ARKADAŞLARINI BIRAKACAĞIMA SÖZ VERİYORUM!
O ZAMAN YARIN BU SAATTE GÖRÜŞÜRÜZ.

DUYDUN MU? BLEK BİZİ KURTARMAK İÇİN ALTINLARI PUMA'YA VERECEK. OYSA HAZİNE VATANSEVERLER İÇİN GEREKLİYDİ..
ALDIRMA ENLAT. BİZİM MANTARLARIMIZ VAR...

UMARIM PUMA SÖZÜNÜ TUTAR. ŞİMDİ HAZİNEYİ ÇALAN HAYDUTU YAKALAMALIYIM..!

HIRSIZ BU YÖNE GİTMİŞ.. İŞTE İZLERİ!..

BENDEN ÇOK İLERDE AMA SANDIKLA FAZLA HIZLI KOŞAMAZ!..

BU SIRADA HAYDUT DA ORMANDAN ÇIKMIŞTI...

HA! HA! BUNDAN SONRA PRENSLER GİBİ YAŞAYACAĞIM!

BU SANDIKTA NE OLDUĞUNU BİLSE HERKES BENİ ÖLDÜRMEYE KALKAR. AMA KİMSEYE BUNDAN SÖZ ETMEYECEĞİM.

ÇOK YORGUNUM! KARNIM DA AÇ... ŞU KULÜBEDE BİRAZ DİNLENEYİM...

AYNI ANDA. KULÜBEDE...

PAÇAVRA GİYMEKTEN BIKTIM ANNE. KASABADA HERKESİN YENİ ELBİSELERİ VAR!.

AMA ONLAR ÇALIŞIYOR.!.

SABAHTAN AKŞAMA KADAR CANLARI ÇIKIYOR. BİZSE BURADA PİNEKLİYORUZ!

DOĞRU. ÇALIŞMAK ÇOK YORUCU AMA...

BEN YENİ BİR GÖMLEK VE YAMASIZ PANTOLONA DA RAZIYIM... YEŞİL OLSUN...

GİREBİLİR MİYİM?

TOC! TOC!

BANA BİRAZ YİYECEK VERİR MİSİNİZ? PARASINI ÖDEYECEĞİM.

UFF! BİZİ ÇALIŞTIRMAK İSTEYEN BİRİ. NE KADAR VERECEKSİN?

BİR STERLİN!
BU HAZİNENİN YANINDA BİR STERLİNİN LAFI MI OLUR?
BİR STERLİN Mİ? KENDİME YENİ GÖMLEK ALABİLİRİM. SİZ BUYURUN! SANDIĞINIZI BEN TAŞIRIM.!
DUR! DOKUNMA BENİM SAN... BAVULUMA.!
KİMSENİN DOKUNMASINI İSTEMEDİĞİNİZE GÖRE İÇİNDE NE VAR?
BİR HAZİ... YANİ ELBİSELERİM... GÖMLEK VE PANTOLONLAR...
AZ DAHA AĞZIMDAN KAÇIRACAKTIM...
HERHALDE HEPSİ DE YENİDİR..
EVET. BANA YİYECEK VERMEYECEK MİSİNİZ?
SİZE HEMEN ŞARAP, EKMEK VE SALAM GETİREYİM. İÇERDE HAZIRLARIM.
BANA YARDIM ET ANNE!
GELİYORUM OĞLUM! SEN YORULMA SAKIN!
ANA OĞUL ÖBÜR ODAYA GEÇTİLER...
BİR BAVUL YENİ EŞYASI VAR. ONLAR BENİM OLMALI.!
ŞARABINA UYKU İLACI KOYARSAK TEHLİKEYE GİRMEYİZ...

İŞTE ŞARABINIZ. AZ SONRA YEMEK DE GELİYOR..!
VERİN! KORKUNÇ SUSADIM..!
HEPSİNİ İÇTİ. BİRAZ-DAN DELİKSİZ BİR UYKUYA DALACAK..
NİTEKİM AZ SONRA...
UFF..! NASIL DA UYKUM GELDİ... GÖZLERİMİ...AÇA-MI... YORUM..

AYNI ANDA 000
İZLERE BAKILIRSA HIRSIZ BU KULÜBEYE GELMİŞ..
KULÜBEDE...
ARTIK GÜZEL ELBİSE-LER GİYEBİLECEĞİM. EMİNİM İPEK GÖM-LEK DE VARDIR.
ÖNCE BU HERİFİ ORTADAN KALDI-RALIM. ONU NEHRE ATABİLİ-RİZ!

HAY AKSİ, BİRİ GELİYOR ANNE..!
ÖYLEYSE ONU ŞİMDİ-LİK BÜYÜK SANDIĞIN İÇİNE KOYALIM, ÇABUK!
YABANCI GELMEDEN, ACELE ET! BEN BAVULU İÇERİ GÖTÜRÜYORUM!
UMARIM HEMEN UYAN-MAZ..!

ÖZÜR DİLERİM, BURAYA ELİNDE SANDIK, ŞİŞMAN BİR ADAM GELDİ Mİ?
EYVAH! SANDIKTAKİ ADAMI ARIYOR..!
BURAYA KİMSE GELMEDİ... GİDİN!
EMİN MİSİNİZ? ARADIĞIM ADAMIN İZLERİ BURAYA GELDİĞİNİ GÖSTERİYOR!
NE LAF ANLAMAZ ADAMSIN! YOK DEDİM YA..!
HOR... HOR.. ZZZZZZ..
VAY CANINA! SANDIKTAN BİR SES GELDİ!
ÖNEMLİ DEĞİL.. TAHTA KURTLARININ SESİDİR!
TEHLİKELİ BİRİNE BENZİYOR. KALAN ŞARAPLA ONU DA UYUTSAK İYİ OLACAK!..
BİR BARDAK ŞARAP BUYRUN!
İSTEMEM!
UFFAH. ZZZZZ.
BU KURT FALAN DEĞİL, BAL GİBİ İNSAN SESİNE BENZİYOR..!
HAY ALLAH!
YABANCI HER ŞEYİ ÖĞRENDİ...
SEN ÖBÜR ODAYA GİT. ONU BANA BIRAK.

SONUNDA SENİ BULDUM HAYDUT BOZUNTUSU. SANDIK NEREDE?
RONN... ZZZZZ...
LEŞ GİBİ ŞARAP KOKUYOR. ANLAŞILAN ONU İLAÇLI ŞARAPLA UYUTMUŞLAR. BANA DA İÇİRECEKLERDİ--
KASAYI DA ONLAR ALMIŞTIR MUTLAKA. ACABA NEREYE SAKLADILAR?
O DA NE? NAL SESLERİ..!
KAMÇILA ANNE! SANDIĞI DA ALDIM. HA! HA! APTAL SARIŞIN YETİŞENE KADAR BİZ ÇOKTAN UZAKLAŞMIŞ OLURUZ..!.
HAY AKSİ!
EYVAH! BİZİ GÖRDÜ. PEŞİMİZDE..!.
BIRAK GELSİN! ASLA BİZE YETİŞEMEZ. HAYDİ! DEEEH!
HAZİNEYİ KAÇIRIYORLAR. AT HİÇE ISINMADAN ONLARA YETİŞMELİYİM... YOKSA RODİ İLE PROFESÖR'Ü KURTARAMAM..!.

Portland da Saldırı

ATLA İNSAN ARASINDA OLAĞANÜSTÜ BİR YARIŞ BAŞLAMIŞTI. BLEK CANINI DİŞİNE TAKARAK, İNSANÜSTÜ BİR GÜÇLE ARABAYA YETİŞMEYİ BAŞARDI.

BİZE YETİŞTİ ANNE! ELBİSELERİMİ ALACAK!..

BİNMESİNE İZİN VERME!!

AZ ÖNCE BANA APTAL DEDİN... CESARETİN VARSA TEKRARLA BAKAYIM!

OUCK!

SOCK!

OĞLUMU RAHAT BIRAK!..

HIZLA GİDEN ARABANIN SARSINTISIYLA DENGESİNİ KAYBEDEN İKİ HASIM KENDİLERİNİ YERDE BULDULAR...

BU ARADA ARABA DA KONTROLDEN ÇIKTI...

İMDAAAT!..

HAY ALLAH! DÜŞERKEN KAFASINI ÇARPIP BAYILDI..!
İMDAT! BO-ĞULUYORUM!
VAY CANINA! ARABA NEHRE DÜŞMÜŞ. İHTİYAR DA YÜZME BİLMİYOR.!
BİLEK BİRKAÇ KULAÇTA KADINA YETİŞTİ...
AT DA KURTULDU AMA SANDIK DİPTE KALDI..!
NEDENSE ONU HEP SU ALTINDAN ÇIKARMAM GEREKİYOR. İŞTE BURADA.!
ÇOK AĞIR! ONU ÇEKMEK ZOR OLACAK... SU İP İŞİME YARAYABİLİR...
İPİ SANDIĞA BAĞLAYIP ATLA ÇEKMEYE BAŞLADI..
HAYDİ, YAVRUM! GAYRET.!
VE AZ SONRA..
AFERİN SANA.. İNSAN OLSAYDIN SANA BURADAN BİRKAÇ ALTIN VERİRDİM. AMA SEN ARPAYI TERCİH EDERSİN DEĞİL Mİ?
İHTİYAR VE OĞLU GİDİYOR. BU KADAR DERS, ONLARA YETTİ GALİBA..!

RODİ VE PROFESÖR'Ü KURTARMAK İÇİN SANDIĞI HEMEN GÖTÜRMELİYİM.

BU HAZİNEYİ HAYDUTLARA VERECEĞİME ÜZÜLÜYORUM AMA DOSTLARIMIN HAYATI DAHA DEĞERLİ...

HAYDUTLARIN MAĞARASINDA...

ARKADAŞINIZ GECİKTİ. BELKİ SİZİN YERİNİZE HAZİNEYİ TERCİH ETMİŞTİR!.

BLEK'İ TANIMIYORSUN!..

O DÜRÜST VE MERT BİRİDİR. ASİL RUHUNU HİÇBİR ŞEY LEKELEYEMEZ, ANLADIN MI?

ANLAMADIM AMA ESASLI KONUŞUYORSUN!.

HEY DUMA! AVCI GELDİ!

GÖRDÜĞÜN GİBİ HAZİNEYİ GETİRDİM. SEN DE SÖZÜNÜ TUT!.

HA! HA! TAMAM. MERAK ETME!

İŞTE KURTULDUNUZ! BEN SÖZÜNÜ TUTAN BİR HAYDUTUM. İYİ BİR NUTUK ATMAK İSTERDİM AMA BECEREMEM.

HA! HA! ÖNEMLİ DEĞİL!.

KARŞILIKLI SİLAHLARIN DOĞRULTULDUĞU TAKASTA PROFESÖR VE RODİ MAĞARADAN ÇIKTILAR...

YAŞASIN, KURTULDUK. MANTARLARIM DA KURTULDU. HEMEN BURADAN UZAKLAŞALIM!
ŞUNA BAK! HÂLÂ MANTARLARI DÜŞÜNÜYOR!
SANDIĞIN ANAHTARI ONLARDA KALDI. NASIL AÇACAĞIZ?
AÇMASI BİR AY SÜRSE NE ÇIKAR? NASIL OLSA ZENGİNİZ!..
İKİ SAAT SONRA..
İŞTE AÇILDI... LANET OLSUN! İÇİ TAŞ DOLUYMUŞ..!
TAŞ MI? BİZİ KANDIRDILAR!
BAHSE GİRERİM O PROFESÖRÜN İŞİDİR BU. BUNDAN SONRA SÜSLÜ KONUŞANLARA SOPA ÇEKECEĞİM!
O SIRADA..
ARTIK BİZİ YAKALAYAMAZLAR. BİRAZ DURALIM... HA! HA! HA!..
HA! HA! HA! GÜLMEKTEN ÇATLAYACAĞIM! UHH HUU HUU!
NE OLUYOR SANA PROFESÖR? GÜLECEK NE VAR?..
BU KOKMUŞ MANTAR YÜZÜNDEN AKLINI OYNATTI!..
İKİ GÜN ONLARA DAYANDIM AMA ARTIK..
VAY CANINA! MANTARLARIN ALTINDA.. HAZİNE VAR!..
HAZİNE BURADA... ÖYLEYSE...

PUMAYA VERDİĞİMİZ SANDIK TAŞ DOLUYDU. HA! HA! HA! GEÇEN GECE SİZ UYUKUDAYKEN DEĞİŞTİRMİŞTİM.
BEN DE TAŞ DOLU SANDIK İÇİN NE ZAHMETLERE KATLANDIM.!
MANTARLARI NEDEN BIRAKMADIĞINI ŞİMDİ ANLADIM. SEN BİR DAHİSİN PROFESÖR!
İKİ HAFTA SONRA AVCILARIN KAMPININ CİVARINDA...
TEK ATIŞTA ŞU YABAN ÖRDEĞİNİ YURAMAZSAM...
AMA DAHA AVCI TETİĞİ ÇEKMEDEN BİR SİLAH SESİ DUYULDU. VE ÖRDEK YERE DÜŞTÜ..
HEY! KİM ATEŞ ETTİ?
PAM!
TAM BAŞINDAN VURULMUŞ! BÖYLE ATEŞ EDEBİLECEK BİR KİŞİ TANIYORUM!
ÇOCUKLAR! TOPLANIN! BLEK DÖNDÜ..!
NİTEKİM..
EVET ONLAR! BİZİMKİLER, YAŞASIN.!
SİZLERDEN UZUN ZAMAN AYRI KALDIK DOSTLARIM, AMA ELİ BOŞ GELMEDİK! SİLAH VE CEPHANE ALMAK İÇİN HAZİNE GETİRDİK.!
YAŞASIN KAHRAMANLARIMIZ!..
BU HAZİNEYİ PROFESÖR'ÜN SAYESİNDE KAZANDIK. ONU KULUBESİNE OMUZLARDA GÖTÜRECEĞİM.!

KULÜBENİN KAPISI BİRAZ DAHA YÜKSEK OLSAYDI PROFESÖR'ÜN ZAFERİ TAM OLACAKTI..
YÜKSEK ZEKÂMA GÖSTERDİĞİNİZ BU YÜKSEK TEZAHÜRAT...
PACK!
UH.. ZAFER BAZEN İNSANIN BAŞINA VURUR DERLER, DOĞRUYMUŞ..!
BİR AKŞAM PORTLAND ŞEHRİNİN BATI KAPISINDA...
DUR! BU ARABAYLA NEREYE GİDİYORSUN?
ŞEHİRDE SATMAK İÇİN BİRAZ ŞARAP GETİRDİK ÇAVUŞ...
SAKIN SİZLER ŞU DAĞLARDA YAŞAYAN ASİLERDEN OLMAYASINIZ?
BAĞLAR DAĞLARDA DEĞİL EFENDİM, VADİDE!..
NE BAĞI BE ADAM? BEN DAĞ DEDİM!..
YÜKSEK SESLE KONUŞUN! BEN SAĞIRIM, TORUNUM DA DİLSİZDİR!
MM.. MM...
BIRAK GEÇSİNLER PERKİNS! YOKSA SABAHA KADAR BUNLARLA UĞRAŞACAĞIZ..
İYİ! ÇEKİL AYAK ALTINDAN!
AYAKLARINIZ MI AĞRIYOR?..

ALLAH KAHRETSİN! GEÇİN DEDİM... GEÇİN!
ANLADIM! AMA NİYE BAĞIRIYORSUNUZ?
İHTİYAR ADAMLA TORUNU BAZI SOKAKLARDAN GEÇTİKTEN SONRA BİR KAPININ ÖNÜNDE DURDULAR...
AMERİKA VE HÜRRİYET..!
YATANPERVERLERİN PAROLASI BU..!
TOC!
Toc!
GİRİN! AMA KİMSİNİZ? SİZİ İLK KEZ GÖRÜYORUM..!
BUNDAN EMİN MİSİNİZ AVUKAT, KANOLİ.
AMA BLEK! RODİ..!
OH, YAHU! DİLSİZ ROLÜ OYNAMAKTAN BIKTIM..!
BEN DE SAĞIR İHTİYAR ROLÜNDEN..!
SİZİ YENİDEN GÖRMEK NE GÜZEL! O FIGYLA NE GETİRDİNİZ?
SADECE BASİT BİR HAZİNE, SAYIN AVUKAT..!
SİZCE BUNUNLA VATANSEVERLER İÇİN NE KADAR SİLAH VE CEPHANE ALABİLİRİZ?..
BİNLERCE.. OH, GÖZLERİME İNANAMIYORUM!

BÜTÜN VATANSEVERLER ADINA SANA TEŞEKKÜR EDERİM, BLEK. BU PARA SAYESİNDE İNGİLİZLER'E KARŞI ÖZGÜRLÜK SAVAŞIMIZI SÜRDÜREBİLECEĞİZ...
SOKAKTA AYAK SESLERİ VAR!.
DİKKAT! SUSUN! ŞEHİR DEVRİYE VE CASUS DOLU!

O SIRADA KONOLİ'NİN EVİNİN BULUNDUĞU SOKAKTA...
AMAN DİKKAT KÜÇÜK BEY! NAZİK AYAKLARINIZ BU YOLLARA ALIŞIK DEĞİL!.
ABRAHAM.. ARKAMIZDAKİ GARİP GÜRÜLTÜYU DUYUYOR MUSUN?
EVET... NEDİR ACABA?
AHH! DİKKAT KÜÇÜK BEY!.

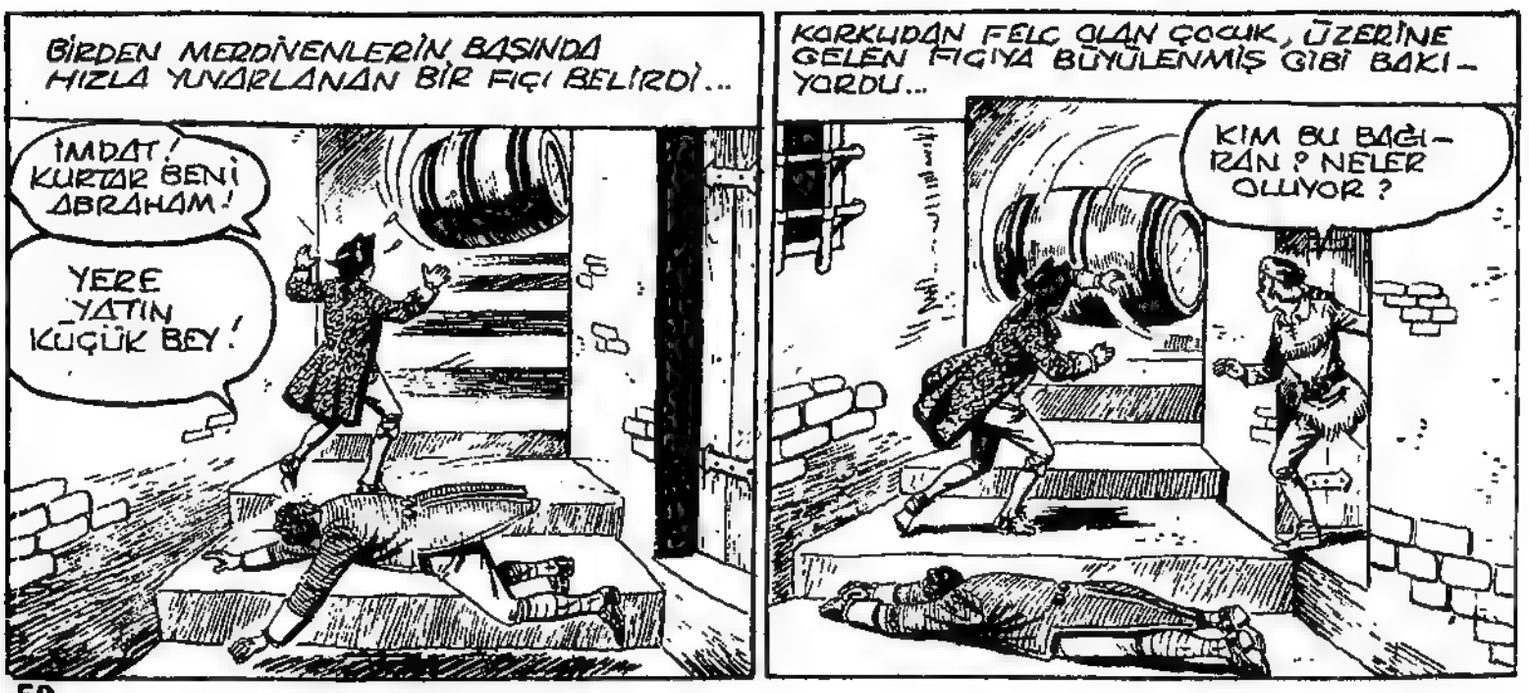
BİRDEN MERDİVENLERİN BAŞINDA HIZLA YUVARLANAN BİR FIÇI BELİRDİ...
İMDAT! KURTAR BENİ ABRAHAM!
YERE YATIN KÜÇÜK BEY!
KORKUDAN FELÇ OLAN ÇOCUK, ÜZERİNE GELEN FIÇIYA BÜYÜLENMİŞ GİBİ BAKIYORDU...
KİM BU BAĞIRAN? NELER OLUYOR?

RODİ ŞİMŞEK GİBİ ÇOCUĞU İÇERİ GEKTİ...
AYNI ANDA FIÇI DA KORKUNÇ BİR HIZLA KAPININ ÖNÜNDEN GEÇTİ...
AH, BAŞIM! ZAVALLI BURNUM!
UCUZ ATLATTIN AHBAP, KORKMA ARTIK!..
DIŞARDA BİRİ DAHA VARDI!..
AMAN TANRIM, YENİ ELBİSEMİ MAHVETTİN. SAÇLARIMI BOZDUN! BANA NASIL BÖYLE DAVRANABİLİRSİN TERBİYESİZ COCUK!
NEE?
NEDEN BU KABA İNSANLARIN ARASINA GELDİM SANKİ? NE İŞİM VAR BURADA?
HEY, HAYATINI KURTARAN BİRİNE BÖYLE Mİ TEŞEKKÜR EDERSİN?..
BASAMAĞIN DİBİNE YATMAKLA AKILLILIK ETMİŞSİN DOSTUM. FIÇI SIRTINI SIYIRARAK GEÇTİ!..
ABRAHAM KURTULDU!..

BENİ TOZUN İÇİNE YUVARLADIĞIN İÇİN BİR DE TEŞEKKÜR MÜ EDECEĞİM?..
ŞİMDİ GÖSTERİRİM SANA!
DURUN KÜÇÜK BEY...
SİZİ O KURTARDI. ONA TEŞEKKÜR ETMELİSİNİZ. HAYDİ UZATIN ELİNİZİ..!
TAMAM ABRAHAM. HATIRIN İÇİN BU KABA ÇOCUĞUN ELİNİ SIKACAĞIM..!
BENİM İÇİN NE ŞEREF!
ONA İYİ BİR SÜRPRİZİM VAR...
KIRMIZI BOYA
KIRM
BELKİ KIRMIZI BOYA ELBİSENE UYMAZ AMA BAŞKA BOYA YOKTU..!
OHH!
RENGİN DE PEK SOLUK, BİRAZ KIRMIZILIK YÜZÜNE DE İYİ GELECEK..!
İMDAT ABRAHAM!
BU TERBİYESİZ YÜZÜMÜ BOYADI..!
BUNU HAK ETMİŞTİNİZ. ŞİMDİ GEÇ OLMADAN KALACAK BİR HAN BULALIM.
YAPTIKLARINIZ İÇİN TEŞEKKÜRLER BEYLER. HOŞÇAKALIN..
GÜLE GÜLE! FIÇILARA DİKKAT EDİN..!

BÖYLE SÜT KUZULARI YANLARINDA ANNELERİ OLMADAN SOKAĞA ÇIKMAMALI..!
BU FIÇI İŞİ MİDEMİ BULANDIRDI..!.
FIÇILAR DURUP DURURKEN YUVARLANMAZLAR. BAHSE GİRERİM BİRİSİ ONLARI ÖLDÜRMEK İSTEDİ..
ŞEHİR SERSERİLERLE DOLU. GERİ DÖNMEK İÇİN SİZ DE KARANLIKTAN YARARLANSANIZ İYİ OLUR...

HAKLISINIZ... İYİ GECELER AVUKAT...
İYİ ŞANSLAR. DEVRİYELERE DİKKAT EDİN..!.
ONU KIRMIZIYA BOYAMAN İYİ OLMADI...
NE YAPAYIM, UKALALARA TAHAMMÜL EDEMİYORUM...
AYNI ANDA...
BİRİ BAĞIRIYOR!
OH! İMDAT!
KOŞ BAKALIM IRADİ!..

VAY CANINA... ABRAHAM BU!..
İMDAT! KÜÇÜK BEYİ GUVALA KOYUP KAÇIRDILAR..!.
HAY ALLAH!
NE TARAFA GİTTİLER?
ŞU TARAFA!
TAKİP EDELİM!..

İŞTE ORADALAR! SIRTLARINDA ÇUVAL VAR! YAKALA-YALIM!.
AYAK SESLERİ... GALİBA DEVRİ-YELER GELİ-YOR!.
GEÇTİLER! ŞİMDİ KAŞUP ÇOCUĞU KURTARALIM!.
BİRKAÇ SANİYE SONRA.
İŞTE!
DURUN! BIRAKIN O ÇUVALI HAYDUTLAR!.
HAYAKSİ!
İKİ KİŞİLER! ATEŞ EDELİM!
PAM!
ÇOCUKLARA SALDIRMAK KOLAY DEĞİL Mİ? BENİMLE İŞİNİZ BİRAZ UZAYACAK!.
AH! İMDAT!

LANET OLSUN! BU KAHROLASI VELET DE NEREDEN ÇIKTI?..
PAM!
AZ İLERDE ...
DUYDUNUZ MU ÇAVUŞ? ŞU TARAFTAN İKİ EL SİLAH SESİ GELDİ..!
GİDİP BAKALIM! İLERİ MARŞ!
AZİZLER, BU ADAMI DÖVDÜĞÜM İÇİN BENİ AFFEDİN, AMA BU PATRONUMU ÇALDI.!
DİKKAT! DEVRİYELER GELİYOR.!
LANET OLSUN! YAKALANIRSAK EN AZ BİR AY İÇERDE YATARIZ..!
ÇUVALI AÇMAYA VAKİT YOK. BU TARAFTAN ARKADAŞLAR!
NİÇİN KAÇIYORUZ? SİZİ DE BİR AY İÇERİ Mİ ATARLAR?
BİZİ YAKALARLARSA ASARLAR.!

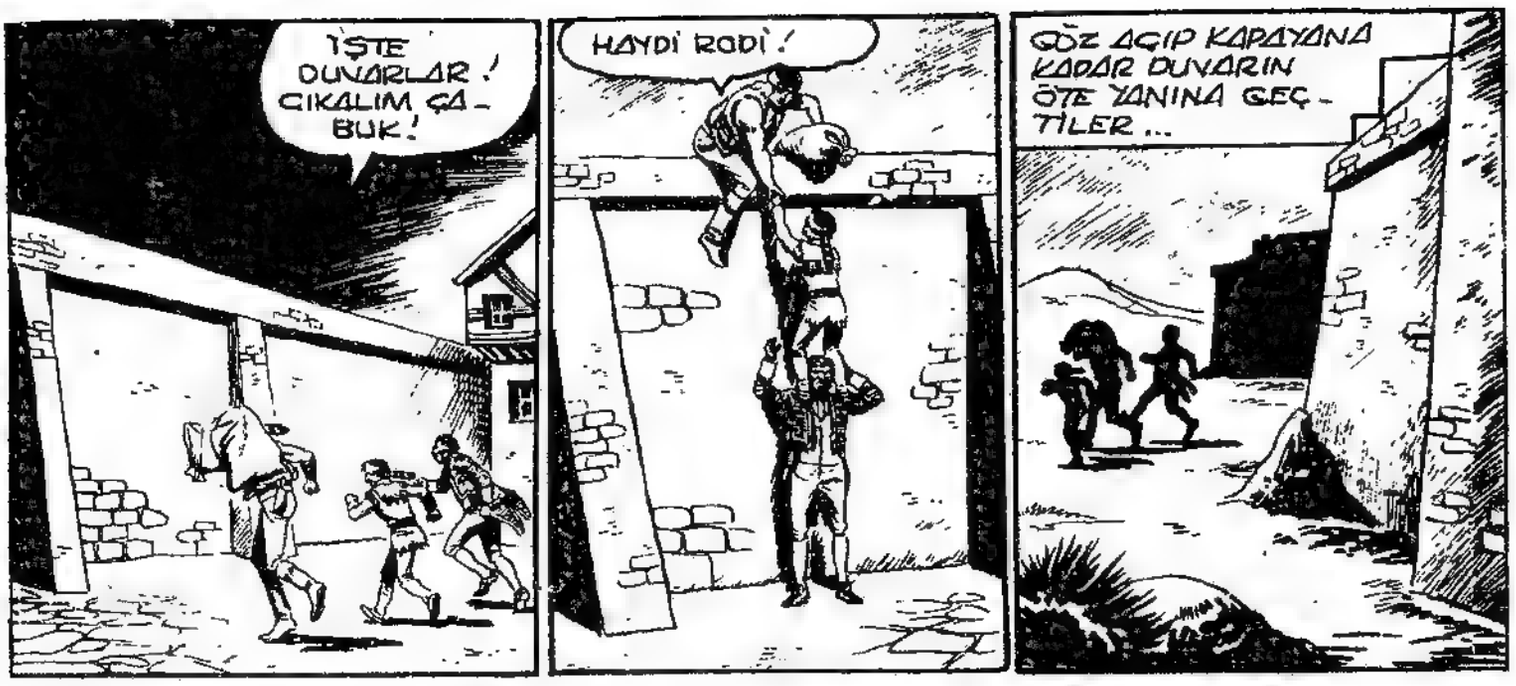
İŞTE DUVARLAR! ÇIKALIM ÇABUK!
HAYDİ RODİ!
GÖZ AÇIP KAPAYANA KADAR DUVARIN ÖTE YANINA GEÇTİLER...

VE UZUN BİR KAŞUDAN SONRA
BAŞARDIK! ARTIK ÇOCUĞU ÇUVALDAN ÇIKARABİLİRİZ.!
UFF! BOĞULACAĞIK TIM...
AH, BUNU SENİN YAPTIĞINI BİLİYORDUM. ÖNCE BOYA, SONRA ÇUVAL! SENİ ALÇAK.!
?
HAYIR KÜÇÜK BEY... YANLIŞINIZ VAR. ONLAR SİZİ HAYDUTLARDAN KURTARDILAR.!

YÜRÜYÜN! BİZİMLE KAMPA GELSENİZ İYİ OLACAK... ORASI SİZİN İÇİN GÜVENLİ BİR YER.
O İÇİ BİR KAZA DEĞİLDİ. ÇOCUĞU KAÇIRMAK İSTEYENLERİN BİR OYUNU OLDUĞUNA EMİNİM.
AMA BİZİM DÜŞMANIMIZ OLAMAZ. İRLANDA'DAN YENİ GELDİK..
KOLEJİ BİTİRİP AMERİKA'YA ÇİFTLİĞİMİN BAŞINA GEÇMEYE GELDİM!

SENİN ÇİFTLİĞİN Mİ VAR ?
EVET. AMCAM BENİM ADIMA YÖNETİYOR. BEN BARONET ERMENEGİLDO ASDRUBALE O'HARA'YIM...
BENSE SADECE RODİ'YİM. BU DA BLEK..!
ÇELİK BLEK Mİ ? ÜNÜNÜZ AVRUPA'YA DA GELDİ. İNGİLİZLER'İN SİZE NEDEN DÜŞMAN OLDUĞUNU ŞİMDİ ANLIYORUM!
ERTESİ GÜN AVCILARIN KAMPINDA...
KAMPIMIZI NASIL BULDUN, KÜÇÜK BARON ?
BERBAT ! SEN İRLANDA'DAKİ EYİMİ GÖRMELİYDİN. RAFAEL'İN TABLOLARIYLA DOLUYDU !..
RAFAEL DE KİM ?
CAHİL ! RAFAEL ÜNLÜ BİR İTALYAN RESSAMIDIR. BAHSE GİRERİM ŞEKSPİR VE DANTE'Yİ DE TANIMIYORSUNDUR...
ONLAR DA RESSAM MI ?
BİRİ ŞAİR, DİĞERİ YAZAR. SEN DE BİR ŞEY BİLMİYORSUN ! HA! HA!
PEKİ SEN KIZARTMACI JOE'NUN KİM OLDUĞUNU BİLİYOR MUSUN ?
KIZARTMACI MI? KİM O ?
CAHİL ! İŞTE ŞURADAKİ ANCI. KİMSE ONUN GİBİ BALIK KIZARTAMAZ. BÜYÜK ADAMDIR.!

AZ SONRA..
HAYDİ... GEL, SEN DE YÜZ! KASLARIN GELİŞİR!
BEN... BEN YÜZME BİLMİYORUM.
ÖĞRENMEK İÇİN NE BEKLİYORSUN!? ATLA, SANA ÖĞRETEYİM!
KORKMA.. SENİ TUTUYORUM. KOLLARINI ÇIRP!
YAY CANINA... ÇOK GÜZEL!
SEN Nİ BİR ÇOCUKSUN RODİ! BANA GİLDO DİYEBİLİRSİN..
KABUL! SANA BALIK TUTMASINI DA ÖĞRETECEĞİM.
SEN DE BANA BÜYÜK ADAMLARI ÖĞRETİRSİN OLUR MU?..
ANLAŞTIK!.
O AKŞAM.. DANTE ALİGHİERİ «İLAHİ KOMEDİ»Yİ YAZDI. 1265' DE FLORANSA'DA DOĞDU...
?
O SIRADA TANIDIK İKİ KİŞİ UZAKTAN AVCILARIN KAMPINI GÖZLÜYORDU..
ZENCİ İLE ÇOCUK AVCILARIN KORUMASINDA... O BACAKSIZI NASIL KAÇIRACAĞIZ?
AVCILARIN ÇOĞU ANDA!
BİR FİKRİM VAR! KARAAYAKLAR BLEK'İN DÜŞMANIDIR. ONLARI ATEŞ SUYUYLA KANDIRIP AVCILARA SALDIRMALARINI SAĞLAYABİLİRİZ..

Tuzak

KIZILDERİLİLER ATEŞ SUYUNA DAYANAMAZ. KAMPA SALDIRDILAR MI, GERİSİ KOLAY..
BİZ DE KARIŞIKLIKTAN YARARLANIP ÇOCUĞU KAÇIRIRIZ.!.

BEN YERLİ KAMPINA GİDİYORUM. SEN ERMENEGİLDO VE AVCILARI GÖZETLEMEYE DEVAM ET!
ANLAŞTIK...

WIGGINS GİTTİKTEN SONRA BİONDİNO YALNIZ KALDI.
UMARIM ÇABUK DÖNER... AVCILARIN YAKININDA OLMAK HOŞUMA GİTMİYOR..

O SIRADA AVCILARIN KAMPINDA..

BANA KALIRSA GIOTTO'NUN TABLOLARIN-DAKİ EN BÜYÜK ÖZELLİK...
HEY! BİLGİN BEYLER. BİR DAKİKA BURAYA GELİN!

NE VAR GREGORY?
BİR SAATTİR BU GARİP NESNENİN NE İŞE YARADIĞINI ANLAMAK İÇİN KAFA PATLATIYORUM. BİR DE SİZ BAKIN!

BUNUN NE İŞE YARADIĞINI SÖYLEYEBİLİR MİSİNİZ?
NEREDEN ÇIKTI BU? DAHA ÖNCE HİÇ GÖRMEMİŞTİM.!
BEN AVRUPA'DA BUNA BENZER BİR ŞEY GÖRDÜM. BİR ÇEŞİT MODERN TOPTU. YENİ MEKANİK TEORİLERE GÖRE YAPILMIŞTI.

VAY BE.! BU ÇOCUK GERÇEK BİR DAHİ.!.
NE TOPU? BU, NEHİR SULARININ AKINTI HIZINI ÖLÇME ALETİ. HİDROSTATİK KURALLARINA GÖRE YAPILDIĞI BELLİ.!
CEHALETİMDEN UTANIYORUM. BU İNSANLARIN ARASINDA DURAMAM. EN İYİSİ UZAKLAŞAYIM!

BENCE BU BİR TOP. İLK BAKIŞTA ANLADIM.!..
HAYIR EFENDİM... AKINTI ÖLÇEĞİ OLDUĞU ORTADA..!
İKİNİZ DE YANILIYORSUNUZ!
BU GREGORY'NİN ELMALARINI ÇALMAYA YARAYAN BİR MAKİNE. BEN İCAT ETTİM!
NE?
NASIL?

GELİN DE GÖSTEREYİM! GREGORY, ELMALARINI KİMSE ÇALMASIN DİYE AĞACA KÖPEK BAĞLADI..
VAY CANINA! NE VAHŞİ BİR KÖPEK!..
ÖYLE. GEÇEN GÜN PANTOLONUMU YIRTTI. BEN DE BU MAKİNEYLE İSTEDİĞİMİ ELDE EDİ - YORUM... BAKIN!
BORUNUN UCUNDAKİ KAFESİN DİŞLERİ ELMAYI DALDAN KOPARIYOR VE ONU BORUYA DÜŞÜRÜYOR!
-- VE İKİ SANİYE SONRA ELMA BORUNUN ÖBÜR TARAFINDAN ÇIKIYOR!
TAM AĞZIMA LAYIK. MAKİNE-Mİ NASIL BULDU - NUZ?
DOĞRUSU HARİKA BİR BULUŞ!
BİZ DE BUNUN BİR TOP OLDUĞUNU VEYA...
DİKKAT! KÖPEK İPİNİ KOPARTTI!
GRRRR.
CRACK!
AH! DUR SEFİL HAYVAN! ELMALARI ÇALAN BEN DEĞİLİM!
İMDAAT!

O SIRADA..
AVCILAR BENİ BURADA YAKALARLARSA HAPİ YUTARIM. BLEK GEÇEN GECE SALDIRANLARDAN BİRİNİN BEN OLDUĞUMU DA HATIRLAR..
BİR ÇITIRTI... ARKAMDA BİRİ VAR!..
DUR SERSEM! BENİM!
BAY SMİTH!
BEKLEMEKTEN BIKILDIM VE SİZİ ARAMAYA GELDİM...
EMİRLERİMİ BÖYLE Mİ UYGULUYORSUNUZ?
AMA BEN..
İKİ GÜNDÜR BEKLİYORUM. HÂLÂ ÇOCUĞU GETİRMEDİNİZ. NE ÖLÜ, NE DİRİ... NE YAPTINIZ?
ŞANSIMIZ YAVER GİTMEDİ. ARA SOKAKLARIN BİRİNDE ÜZERLERİNE FIĞI YUVARLADIK. TAM EZİLECEKLERDİ, AMA..
AMA NE?
--GELİK BLEK OLAYA KARIŞTI VE ONLARI KURTARDI. DAHA SONRA ÇOCUĞU ÇUVALA KOYUP KAÇIRIYORDUK, BLEK YİNE ELİMİZDEN ALDI!..
ŞİMDİ ÇOCUK ORADA, AVCILARIN KAMPINDA. WİGGİNS KARADAYAKLARIN KÖYÜNE GİTTİ. YERLİLERİ AVCILARA KARŞI KIŞKIRTACAK..!.
NE? SAVAŞ MI ÇIKARACAKSINIZ?
BAŞKA ÇARE YOK. KARIŞIKLIKTAN YARARLANIP ÇOCUĞU KAÇIRABİLİRİZ!

O SIRADA AVCI KAMPINDA...
ŞU AĞAÇLARIN ARASINDA BİR KIPIRTI OLDU SANKİ. BİZDEN BİRİ OLAMAZ!
EN İYİSİ GİDİP BAKMAK! HAYDUTLAR VEYA KIZILDERİLİLER OLABİLİR!..
BİR ŞEY ÖĞRENMEK İSTİYORUM BAY SMITH! BU ÇOCUK SİZİN İÇİN NİYE BU KADAR ÖNEMLİ?
BU BENİM SORUMUM.
SEN VE ARKADAŞIN ERMENEGİLDO'YU GETİRDİĞİNİZDE YÜZ STERLİN VERECEĞİM - YETMEZ MI?
BİZİM İÇİN ÖNEMLİ OLAN PARA..
BİRİ KAMPTAN ÇIKTI, BURAYA GELİYOR. FAKAT... ÇELİK BLEK BU!
LANET OLSUN! ÇABUK BURADAN GİDELİM..!
AZ SONRA BLEK ORAYA GELDİĞİNDE KİMSEYİ GÖREMEDİ.
KİMSE YOK AMA YANILMADIĞIMA EMİNİM.
İŞTE İKİ BEYAZA AİT İZLER! AZ ÖNCE UZAKLAŞMIŞLAR..!
PORTLAND'DA GİLDO'YU KAÇIRMAK İSTEYENLER OLABİLİR. KAMPA DÖNEYİM..!

İÇİNDE GİLDO'YU GÖREN VAR MI?
ŞU KULÜBENİN ARKASINDA BLEK!
OH... İYİ GÜNLER BLEK. SENCE BU KAMIŞ BALIK TUTMAYA ELVERİŞLİ Mİ? RODİ BANA BALIK TUTMAYI ÖĞRETTİ... DENEMEK İSTİYORUM...
KAMPTAN AYRILMASAN İYİ OLUR GİLDO!..
AZ İLERDE ŞÜPHELİ ŞAHISLAR DOLAŞIYOR. SENİ KAÇIRMAK İSTEYENLER OLABİLİR!
HİKAYE! BEN BALIK AVLAMAK İSTİYORUM VE AVLAYACAĞIM!
BURADAN BİR YERE GİTMEYECEKSİN!
NE? BEN BİR BARONUM VE KİMSEDEN EMİR ALMAM!
İMPARATOR BİLE OLSAN YİZ GELİR. BURADA EMİRLERİ BEN VERİRİM!
EĞER DEDİĞİMİ YAPMAZSAN DAYAĞI YERSİN, BİLMİŞ OL!
DANAK HA? BENİM DE EMRİMDE YÜZLERCE HİZMETKÂR VARDI.. HA! HA! GÖRECEĞİZ!
BANA KİMSE ENGEL OLAMAZ. TİTREYİN BALIKLAR! BEN GELİYORUM!..

AYNI ANDA..
NEYSE, BLEK BİZİ GÖR-MEDİ...
UNUTMAYIN, ÇOCUĞU ÖLÜ VEYA DİRİ İSTİYORUM. BEN ARTIK GİDEYİM.!.

AZ SONRA..
WİGGİNS DE NEREDE KALDI.?.
O DA NE? İŞTE ER-MENEGİLDO, HEM DE YALNIZ...

AVCILARIN KAMPINDAN DA OLDUKÇA UZAKTAYIZ. ONU YAKALAMAK İÇİN UYGUN BİR FIRSAT...

BU SIRADA...
EMİNİM GİLDO BALIK TUTAMADIĞI İÇİN ÇOK ÜZÜLMÜŞTÜR. ONA BAŞKA BİR UĞRAŞ BULMA-LIYIM... GİLDO... HEY! GİLDO!..

AZ ÖNCE BURADAY-DI. NERE-YE GİTTİ BU?
GİLDO'YU ARI-YORSAN, ELİN-DE KAMIŞLA BALIK AVLAMA-YA GİDERKEN GÖRDÜM!

DEMEK SÖZÜMÜ DİNLEMEDİ. GÖS-TERİRİM BEN ONA.!.

AYNI ANDA...
BOŞUNA GIRDIN-MA! BU KEZ ELİMDEN KİMSE KURTARAMAZ! BAY SMİTH'İN YÜZ STER-LİNİ ŞİMDİDEN CEBİMDE SAYILIR.!.

AMA BİR SANİYE SONRA...
LANET OLSUN!

SEN GEÇEN GECE BİZE SALDIRANLARDAN BİRİSİN. YEDİĞİN DAYAK AZ GELDİ GALİBA..!.
OUCK!

AMA BU SEFER BANA ENGEL OLAMAYACAKSIN! AL..!

OOHH!
BIRAK O SİLAHI ELİNDEN..!.

SENİN GİBİLERE BU DA YETER..!
SMACK!

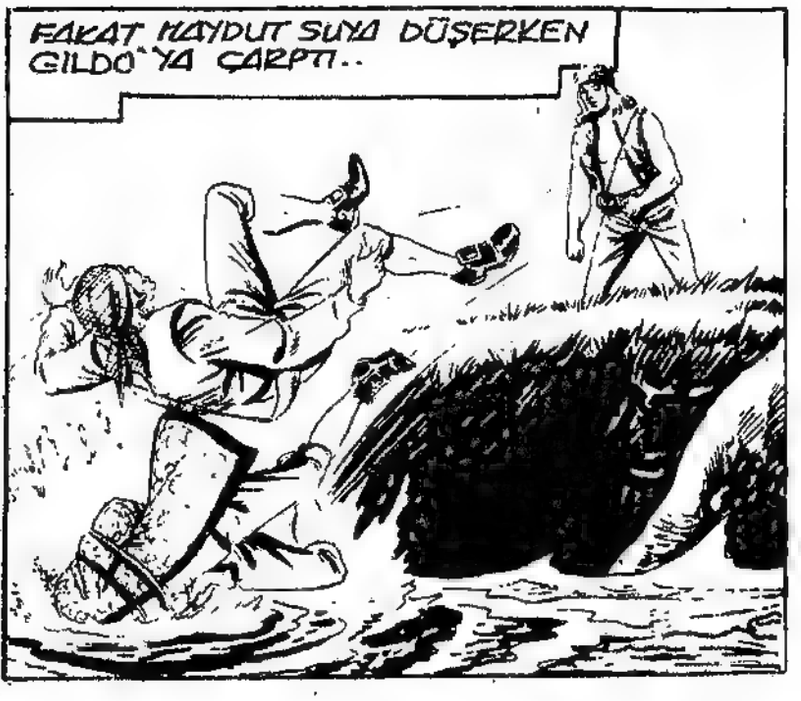
FAKAT HAYDUT SUYA DÜŞERKEN GILDO'YA ÇARPTI..

GİLDO ELLERİ BAĞLIYKEN YÜZEMEZ. ONU HEMEN ÇIKARTMALIYIM, YOKSA BOĞULACAK.!.
BLEK GİLDO İLE MEŞGULKEN HAYDUT DA FIRSATTAN YARARLANIP KAÇTI...
VAY ALÇAK! YİNE ELİMDEN KAÇTI.!.
AMA SENİN KURTULMAN, DAHA ÖNEMLİ. NASILSIN?..
BEN... BEN... SANA NASIL TEŞEKKÜR EDECEĞİMİ BİLEMİYORUM. KORKUDAN HÂLÂ KENDİME GELEMEDİM...
BEN ŞİMDİ SENİ KENDİNE, GETİRİ - RİM..
AMA.. NE YAPIYORSUN? İMDAT.!
SENİ DÖVECEĞİMİ SÖYLEMİŞTİM. BEN DEDİĞİMİ YAPARIM.!.
O SIRA - DA KARA - AYAK - LAR'- IN KÖYÜN - DE..
İYİ DÜŞÜN TENHAL - PAK! HEM BLEK'İN SAÇLARINI, HEM DE ATEŞ SUYUNU ALACAKSIN!
TENHALPAK DÜŞÜN - DÜ VE KABUL EDİYOR. KARAAYAK - LAR AVCILARLA SAVAŞACAKLAR..
GÜZEL! BEN SADECE ÇOCUĞU İSTİYO - RUM!
MERAK ETME... ONU ALA - CAKSIN!

BİRKAÇ SAAT SONRA AVCILARIN KAMPINDA...

BİZ GİLDO'YU AMCASINA GÖTÜRÜYORUZ. SEN DE GELİYOR MUSUN?

DELİ MİYİM? O KADAR YÜRÜMEYE HİÇ NİYETİM YOK. SİZE İYİ YOL. CULULLAR!..

GÖRÜŞÜRÜZ PROFESÖR!..

AMCAM BENİ GÖRÜNCE KİMBİLİR NASIL SEVİNECEK. ACELE EDELİM!..

SAKİN OL GİLDO. YOLUMUZ UZUN, ÇABUK YORULURSUN...

ÇİFTLİĞİMİ BEĞENECEKSİNİZ. AMCAM BİZİ ÇOK İYİ KARŞILAYACAK...

O SIRADA

NİHAYET SENİ BULDUM WİGGİNS! ERMENEGİLDO YE ZENCİ, BLEK'LE BİRLİKTE KÖYDEN AYRILDILAR. KUZEYE GİDİYORLAR!

UGH! ONLARI İZLEYELİM!

İKİ SAAT SONRA...

NE VAR BLEK? DEMİNDEN BERİ ETRAFINA BAKINIYORSUN.

YOLUNDA GİTMEYEN BİR ŞEYLER VAR, AMA NE?

TAM BU SIRADA...

AHH!

ZIP

ZIP

HÜCUUM..!
AULULU...
AMAN TANRIM! ABRAHAM'I VURDULAR. BUNLAR KIZILDERİLİLER! MAHVOLDUK!
KARADAYAKLAR! ÇABUK ŞU KAYALARA SIĞININ..!

RODİ! İHTİYAR DUNGO'NUN NUMARASINI HATIRLIYOR MUSUN?
TABİÎ BLEK! MERAK ETME!
PAM!
AAHH!
EYVAH! RODİ'Yİ DE VURDULAR..!

İAUUUU!!
İAUUU!
RODİ'Yİ VURDULAR. ONU BURADA BIRAKAMAYIZ!..
KAYALARA KOŞ YOKSA BİZ DE ÖLECEĞİZ. ÇABUK OL!

KURTULAMAYIZ! ÇOK KALA – BALIKLAR!
SEN ORADA GİZLEN VE ORTAYA ÇIKMA SAKIN.!
SİLAHINI DOLDURABİLİRİM...
PAM!
ARTIK ELİMİZDE SAYILIR.!
PAM!
GÖZLERİNİZİ DE AYAKLARINIZ GİBİ KARARTACAĞIM, ALÇAKLAR.!
O SIRADA RODİ'NİN DÜŞTÜĞÜ YERDE...
İHTİYAR DUNGO'NUN NUMARASI İŞE YARADI. BENİM SAĞ OLDUĞUMU ANLAMADILAR...
HEPSİ BLEK'LE MEŞGUL. BU TARAFA BAKAN YOK...
UMARIM BEN AVCILARLA DÖNENE KADAR BLEK DAYANABİLİR... KOŞ RODİ.!

İLK SALDIRIYI ÖNLEDİK AMA YİNE GELİYOR-LAR BLEK!..
KENDİLERİ BİLİR. SEN SİPERDE KAL!
İLERİ SAVAŞÇI...
AAHH!
BU SIRADA...
DAYANIN BACAKLARIM! BLEK'İ KURTARMA-MIZ GEREK!.
HEY, RODİ!.. DELİ GİBİ NE-REYE KOŞUYOR-SUN?
İYİ Kİ SANA RASTLA-DIM ARTHUR. BLEK, MAVİ KAYALARDA KARAAYAKLAR'IN SALDIRISINA UĞ-RADI.!
ÖYLEYSE KAMPA HEMEN HABER VERELİM.!
TUUUH! TUUUUH!
BORU SESİ YANKILANARAK AVCILARIN KAMPINA ULAŞTI...
TUUUH! TUUUUH!
BU ARTHUR'UN BORUSU. KUZEYDEN GELİYOR..!
TEHLİKE İŞARETİ. HEPİMİZİ ÇAĞIRIYORLAR GİDELİM..!

YARIM SAAT SONRA..
YENİDEN SALDIRIYA GEÇTİLER BLEK! BU SEFER BAKALIM NE YAPACAĞIZ.
SEN CESUR VE İYİ BİR ÇOCUKSUN GİLDO. SENİN İÇİN ÜZÜLÜYORUM.
BİR DAKİKA! AĞAÇ - LARIN ARASINDA BİR ŞEY GÖRDÜM SANKİ...
TAM ZAMANINDA GELDİK ARKADAŞ - LAR. İLERİ..!
¡AUUUH!
¡AUUH!
CESARET GİLDO! BİZİMKİLER YETİŞTİ..!
RODİ İLE PROFESÖR'ÜN ÖNCÜLÜĞÜNDEKİ ÖNCÜ - LARI GÖRÜNCE, KARAAYAKLAR KAÇMAYA BAŞLADILAR.
ÖNCÜLER! KAÇALIM!
ÖÖH!..
RÜYA MI GÖRÜ - YORUM? ÖNCÜLA - RIN ARASINDA RODİ DE VAR!.
RÜYA DEĞİL. İHTİYAR DUN - GO'NUN NU - MARASI İŞE YARADI.. HA! HA! HA!..

YARIŞ ATI GİBİ KOŞTUM AMA SİZİ DE KURTARDIM DOSTLARIM! SELAM!..
AVCILARI GETİRDİĞİN İÇİN SAĞOL. SENİN ÖLDÜĞÜNÜ SANMIŞTIM. ŞİMDİ ANLIYORUM, MEĞER OYUN YAPMIŞSIN!
İHTİYAR DUNGO BU NUMARAYI AYILARA YAPARDI. AYIYI GÖRÜNCE ÖLÜ GİBİ YERE YATAR, HAYVAN YANINA YAKLAŞINCA DA BİR KURŞUNDA DEVİRİRDİ..!
HEPİNİZ HARİKAYDINIZ! HELE BLEK'İ GÖRSEYDİNİZ. ORAZİO'DAN BİLE CESURDU!
ORAZİO DA KİM?
ESKİ BİR ROMALI. TEK BAŞINA BİR KÖPRÜYÜ PERS ORDUSUNA KARŞI KORUDU..!
DOĞRU! SEN SADECE BİR KAHRAMAN DEĞİL, AYNI ZAMANDA BİR BİLGİNSİN BLEK..!
DOSTUM, DÜNYA DA BİR TANE BLEK VAR!..
BU ADAM YERLİLERLE BİRLİKTEYDİ. YARALANMIŞ...
BLEK... BLEK'LE KONUŞMAK İSTİ... YORUM...
BURADAYIM..
BEN HEP BİR HAİN OLDUM... AMA ÖLÜRKEN.. SİZE BİR İYİLİK ETMEK.. İSTİYORUM..
GİLDO'YA DİKKAT EDİN... SMİTH ADINDA BİRİ ONU... ELE GEÇİRMEK İSTİYOR. ARKADAŞIM VE BEN ONA HİZMET EDİYORDUK...

KİM BU SMİTH ? NEDEN GİLDO'YU KAÇIRMAK İSTİYOR?
BİLMİYORUM. YÜZÜNÜ HEP ÖRTÜYOR... SİYAH PELERİNLİ... İRİYARI BİRİ... AHH!.
ÖLDÜ ZAVALLI..
BAY SMİTH'İ PEK TARİF EDEMEDİ. BU ADI İLK KEZ DUYDUM...
KARAAYAKLAR ALDIKLARI DERSTEN SONRA HÂLÂ KAÇIYORLARDIR. SİZ KAMPA DÖNÜN ARKADAŞLAR.' RODİ İLE BEN GİLDO'YU GÖTÜRECEĞİZ...
ÇİFTLİĞİME BENİ GÖRMEYE GELİRSENİZ ÇOK MEMNUN OLURUM. HEPİNİZ HOŞÇAKALIN!
GÜLE GÜLE... İYİ ŞANSLAR..!
AKŞAMA DOĞRU GİLDO'NUN AMCASININ OTURDUĞU KASABAYA VARDILAR.
YANILMIYORSAM RİCHARD AMCAMIN EVİ BURASI...
TANRIM... GİLDO... SEN!? NASIL DA BÜYÜMÜŞSÜN?!
RİCHARD AMCA! SENİ GÖRDÜĞÜME ÇOK SEVİNDİM..!

MEÇHUL CASUS

GİLDO BAŞINDAN GEÇENLERİ ANICASINA ANLATTI...

ZAVALLI ABRAHAM ÖLDÜ - BLEK VE RADİ OLMASAYDI BEN DE ÖLECEKTİM!

BAYLAR! SİZE NASIL TEŞEKKÜR EDECEĞİMİ BİLMİYORUM. BİR SÜRE KONUĞUM OLUN!

AZ SONRA...

ORTALIĞA BİR GÖZ ATAYIM. BÜYÜYÜNCE GİLDO GİBİ ZENGİN OLACAĞIM. ZENGİN ADETLERİNİ ŞİMDİDEN BİLMELİYİM.

?!

BU EVDE NE ÇOK ODA VAR. ACABA BU NE İŞE YARIYOR?

HEY, BLEK! GEL BAK! BURADA GARİP BİR ALET VAR!

BU MU? BU; SADECE YIKANMAK İÇİN BANYO!

NE? YANİ İNSANLAR BUNUN İÇİNDE Mİ YIKANIRLAR?..

DOĞRUSU ÇOK TUHAF. GÖLDE VEYA NEHİRDE YIKANMAK DAHA RAHAT DEĞİL Mİ?

YARIM SAAT SONRA..
BAK BLEK! BÖYLE BALIK HİÇ GÖRMEMİŞTİM. AZ ÖNCE YAKALADIM!
ENDER BİR CİNS, AMA TEHLİKELİDİR! ET YERLER.. HEMEN AT ONLARI..!
BÖYLE AZ BULLU - NUR BALIK HİÇ ATILIR MI? UYGUN BİR YER BULURSAM ÜRETECEĞİM..!.
AZ SONRA...
BANYONUZ HAZIR EFENDİM.!
ÇOK İYİ...
LAY! LAY! ŞİMDİ BİR GÜZEL YIKANAYIM...
BAKALIM SU YETERİNCE SICAK MI?
AH..! ELİM! İMDAAT..!.
BU CANAVAR BALIKLARI BANYOMA KOYANI BİR ELİME GEÇİRİRSEM TOZ EDECEĞİM.!
EYVAH! UMARIM GİLDA BU İŞİN BENİM BAŞIMIN ALTINDAN ÇIKTIĞINI ANLAMAZ...
O SIRADA KASABADA...
DİKKAT! KASABAYA BİR İNGİLİZ MÜFREZESİ GELİYOR!..
TANRIM! HEPİMİZ EVLERİMİZE ÇEKİLELİM..!
BU NE GÜZEL KARŞILAMA! SOKAKLARDA KİMSE YOK. KAPILAR PENCERELER KAPALI..!

BEYEFENDİ! KASABAYA İNGİLİZ ASKERLERİ GELDİ!.
KIRMIZI CEKETLİLERLE ARAMIZ İYİ DEĞİLDİR. BİZİ YAKALAYIP ASMAK İÇİN KIMBİLİR NELER VE RİRLERDİ!
ONLARI BU KASABADA PEK SEVMEZLER. KİMSE SİZİN BURADA OLDUĞUNUZU ONLARA SÖYLEMEZ, MERAK ETMEYİN!
ŞŞŞT. İŞTE GELİYORLAR..!

KASABANIN HEMEN DIŞINDA KAMP KURACAĞIZ. SOLA DÖN.. MARŞ..!
GİTTİLER... GİDİP YATIN! KORKACAK BİR ŞEY KALMADI...
ONLARDAN KORKTUĞUMUZ FALAN YOK. HELE BİR GELSİNLER..
HAYDİ, YATAĞA GEVEZE!

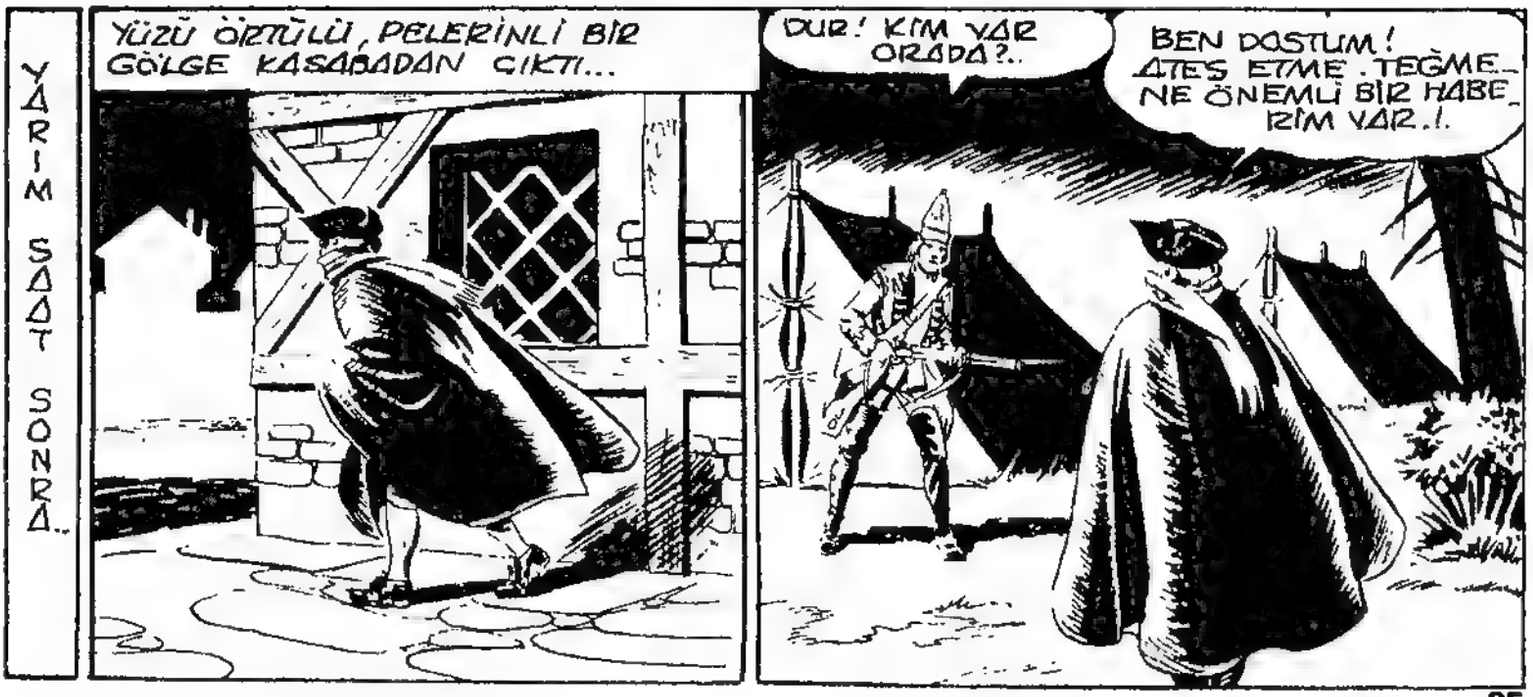
YARIM SAAT SONRA..
YÜZÜ ÖRTÜLÜ, PELERİNLİ BİR GÖLGE KASABADAN ÇIKTI...
DUR! KİM VAR ORADA?..
BEN DOSTUM! ATEŞ ETME. TEĞMENE ÖNEMLİ BİR HABERİM VAR..!

NELER OLUYOR? KİM BU?
ADIMIN ÖNEMİ YOK! BANA BAY SMITH DİYEBİLİRSİNİZ. GELİK BLEK'İ YAKALAMAK İSTER MİYDİNİZ TEĞMEN?
BURAYA ŞAKA YAPMAYA GELDİYSENİZ...
ŞAKA YAPMIYORUM. BLEK VE ARKADAŞI KASABADA BİR EVDE KALIYORLAR.
BU HABER DOĞRUYSA YARIN YÜZBAŞI OLABİLİRİM. NÖBETÇİ, HERKESİ UYANDIR!...
BİRKAÇ DAKİKA SONRA...
İŞTE BU EV... BLEK'İN UYUDUĞU ODANIN PENCERESİ DE ŞU..!
ADAMLARIN YARISI PENCERENİN ALTINDA PUSUYA YATSIN! DİĞERLERİ DE BENİMLE GELSİN..!
VAY CANINA! KAPI DA AÇIK!
HA!HA! BAY SMITH HER ŞEYİ İYİ DÜŞÜNÜR..!
O SIRADA EVİN İÇİNDE...
NEDEN UYUMUYORSUN? GİLDO'NUN AMCASI TEHLİKE OLMADIĞINI SÖYLEDİ.
SOKAKTA BAZI GÖLGELER VAR. BUNLAR İNGİLİZ ASKERİ..!

BURAYA DOĞRU BAKIYOR - LAR. İÇİMDE KÖTÜ BİR HIS VAR, BURADAN HEMEN GİDELİM RADİ!.
BENCE BİRAZ ABARTIYOR - SUN BLEK. OYSA.. VAY CANINA! KIRMIZI CE - KETLİLER.!.
BAY SMITH HAKLIYMIŞ... BU ÇELİK BLEK! ELİNİZ - DEN KAÇIR - MAYIN.!.
DEMEK BİZİ BAY SMITH ELE VERDİ.?!
ONU GÖRÜRSENİZ SÖYLEYİN, BU YUMRUKLARDAN ONA DA SAKLADIM.!
OUCK!
SMACK!
SOKAKTA..
ESASLI DÖVÜŞÜ - YORLAR...
PENCEREDEN KAÇMAYA KALKARLAR - SA ATEŞ EDE - ÇEĞİZ..!
İŞTE...
HAYIR! ATEŞ ETMEYİN! BUNLAR BİZİMKİ - LER!.
AHH! IMDAT!

GİDELİM RODİ. BU TARAFTAN YOL AÇIK!..
DİKKAT! KAPIDAN ÇIKIYOR-LAR! ATEŞ!
GERİ ÇEKİL RODİ! KURŞUN YAĞI-YOR..!
PAM!
KISTIRDIK ONLARI. KAFALARINI UZATACAK OLURLARSA KURŞUNU YERLER!..
BURADA DURAMAYIZ BLEK! AZ SONRA YUKARDAKİLER DAYILINCA İKİ ATEŞ ARASINDA KALA-CAĞIZ!..
MERAK ETME!
BLEK İNSANÜSTÜ BİR GÜÇLE KAPIYI MENTEŞELERİNDEN SÖKTÜ..
BU KAPI KURŞUN GEÇİRME-YECEK KADAR KALIN! KALKAN GÖREVİ YAPACAK!..
İŞTE ÇIKIYORLAR! ATEŞ! AMA O DA NESİ?
KAPININ ARKASIN-DA KALMAYA BAK RODİ..!

VAY CANINA! KAPIYA KURŞUN İŞLEMİYOR.. ONLARI İZLEYELİM...
PAM!
BLEK VE RODİ MENZİL DIŞINA ÇIKINCA KOŞMAYA BAŞLADILAR..
BLEK! BU KAPI FİKRİN TARİHE GEÇEBİLİR..!
ELİMDE BİR KAPIYLA KOŞMANIN NE KADAR ZOR OLDUĞUNU TAHMİN EDEMEZSİN...

BİRAZDAN PEŞİMİZE DÜŞECEKLER. HEMEN SINISALIM!
SEN HİÇ ORMANDA ASKERLERİN AVCILARA YETİŞTİĞİNİ DUYDUN MU?
BU YÖNE GİTTİLER.. İLERİ..!

İKİ SAAT SONRA...
FAYDASIZ ÇAVUŞ. BOŞUNA ARAMAYALIM. KİMBİLİR ŞU ANDA NEREDEDİRLER...
LANET OLSUN! KASABAYA DÖNMEKTEN BAŞKA ÇAREYOK..!

GİTTİ - LER... İNEBİ - LİRİZ.
ASKERİ DUYDUN MU? BİZİ UZAKLARDA SANI - YORDU. OYSA BURNU - NUN DİBİNDEYDİK.!
BİZİ İHBAR EDEN ŞU BAY SMİTH'İ GÖRMEYİ ÇOK İSTERDİM..
BEN DE NEDEN GİL - DO'YU KAÇIRMAK İSTEDİĞİNİ MERAK EDİYO - RUM...
KASABAYA DÖNELİM... SMİTH DENEN ADAM BİZ YOKKEN GİLDO VEYA AMCASINA BİR KÖTÜLÜK YAPMAYA KALKABİLİR.
BU ADA - MIN KİM OLABİLE - CEĞİ HAK - KINDA BİR FİKRİN VAR MI?
HAYIR!.. KASABADA ŞÖYLE BİR GÖRDÜM. ŞİŞMANCA Bİ - RİYDİ...
BİZ ONDAN DAHA BETERLE - RİNİ DE GÖR - DÜK. NASIL OLSA...
SUS! KASABAYA GELDİK. DİKKATLİ OLMALIYIZ.!..
PSST! ŞST! HEY!..
OH, BAY BLEK!

HOŞGELDİNİZ! İNGİLİZLER AZ ÖNCE GİTTİ. SİZİ ÇOK MERAK ETTİK...
YA GİLDO İLE AMCASI?
BURADAYIZ. İNGİLİZLER BİZE BİR ŞEY YAPMADI. NE KORKUNÇ BİR GECEYDİ..!
KASIRGA GİBİYDİN BLEK. ONLARIN CANINA OKUDUN!
RODİ VE BEN BUGÜN DE BURADA KALSAK İYİ OLUR. BAY SMİTH BURALARDA DOLAŞIYOR. GİLDO'YA BİR KÖTÜLÜK YAPABİLİR.
KALIN! BEN BU İŞLERDEN PEK ANLAMAM...
O GÜN SAKİN GEÇTİ...
AKŞAM... BİR SÜRPRİZLE KARŞILAŞMAMAK İÇİN SIRAYLA NÖBET TUTACAĞIZ. İKİ SAAT SONRA NÖBETİ BENDEN ALIRSIN...
TAMAM BLEK!..
AZ SONRA...
NE O BLEK? DIŞARDA NÖBET Mİ TUTUYORSUNUZ?
BAY SMİTH'E KARŞI TEDBİRLİ OLMAK GEREK...
SİZE NASIL TEŞEKKÜR EDECEĞİMİ BİLMİYORUM. GİLDO'YU OĞLUM GİBİ SEVERİM. ONA BİR ŞEY OLURSA ÖLÜRÜM.
BİR ZİYARETE GİDİYORUM. İYİ GECELER..!
İYİ GECELER!

BİR SAAT SONRA ESRAREN-GİZ BİR GÖLGE ORMANDA İLERLİYORDU...

İNGİLİZLER BİR İŞ BECEREMEDİ, AMA SON KOZUMU HENÜZ OYNAMADIM.

KASABADA RODİ NÖBETİ BLEK'TEN DEVRALDI..

HER ŞEY YOLUNDA MI?

EVET. SEN DE GÖZÜNÜ DÖRT AÇ RODİ!

ERTESİ SABAH ○○○

VAY CANINA! SABAH OLMUŞ! RODİ NEDEN UYANDIRMADI BENİ?

TANRIM! RODİ..!

BAŞINA VURMUŞLAR. NEYSE Kİ SADECE BAYILMIŞ! UYAN EVLÂT..!

OH.. BLEK..!

NE OLDU? KİM VURDU SANA?

BİLMİYORUM. SADECE BİRKAÇ GÖLGE GÖRDÜM.. SONRA BAŞIM ÇATLAYACAK GİBİ OLDU...

TAM BU SIRADA ACI BİR ÇIĞLIK YÜKSELDİ...

O DA NE?

AH! İMDAT!

YETİŞ BLEK! GİLDO KAYBOLDU! UYANDIRMAYA GİTTİM, ODASINDA YOKTU. BÜTÜN EVİ ARADIM... YOK OLMUŞ!.
ÖYLEYSE, RODİ'YE VURANLAR KAÇIRDI ONU!
ZAVALLI YEĞENİM.. ONA NE YAPACAKLAR ACABA? AH, BU ACIYA DAYANAMAYACAĞIM!.
SAKİN OLUN, BAY RICHARD! ONU BULACAĞIZ!.

BAY RICHARD'IN ACI ÇIĞLIKLARI KASABALILARIN DA DİKKATİNİ ÇEKTİ...
NE OLMUŞ? NİYE BAĞIRIYORLAR?
KÜÇÜK O'HARA'YI KAÇIRMIŞLAR!
NE OLUR BULUN ONU! BAŞINA BİR ŞEY GELİRSE ÖLÜRÜM!
ÖNCE HAYDUTLARIN İZİNİ ARAYALIM!.
HEY! ŞURAYA BAK!

BU BİR AVCI BAŞLIĞI... BİZİMKİLER BAŞIMIZDA...
BEN BUNDAN BİR ŞEY ANLAMADIM...
BEN ANLADIM! RODİ'NİN BAŞINA MAHSUS VURUP ONU SİZ KAÇIRDINIZ!
SEN SAYIKLIYORSUN! CİDDİ OLAMAZSIN!.

GİLDO SİZ NÖBET TUTARKEN KAÇIRILDI. BU BAŞLIK ONU AVCILARIN KAÇIRDIĞINI KANITLIYOR...
ONUN ZENGİN OLDU - ĞUNU BİLİYORDU - NUZ. ŞANTAJ YA - PIP PARA KOPARA - ÇAKTINIZ.!.
BUNLAR GILDIRMIŞ BLEK.!.

İKİSİNİ DE YAKALAYIP ONU NEREYE SAKLADIK - LARINI SÖYLE - TELİM.!.
ZORLA KONUŞTURA - LIM ŞUNLARI.!

BUNLAR AKILLARINI OYNATMIŞ. SİZ İÇERİ GİRSENİZ İYİ OLACAK. BEN ONLARI SAKİNLEŞ - TİRİRİM.!.

BU ODAYA GİRİN. ONLARLA KONUŞUP MASUM OLDUĞUNUZA İNANDIRACA - ĞIM...

BAY RİCHARD İYİ BİR İNSAN./ YEĞENİ İÇİN ÜZÜLÜRKEN BİZİ DE DÜŞÜNÜ - YOR..!
EMİNİM BU DA BAY SMİTH'İN OYUN - LARINDAN BİRİ...

BAĞIRIŞLARA BAKILIRSA İŞİ İYİCE AZITTILAR!
BURADAN ÇIKALIM RODİ...
VAY CANINA! BİRİ KAPIYI DIŞARDAN KİLİTLEMİŞ!.
ODANIN BAŞKA ÇIKIŞI YOK. PENCERELER DE DEMİRLİ!
KAPI ÇOK SAĞLAM... SÖKMEK VAKİT ALIR..
ÖTE YANDAN DIŞARDA...
SİZ KENARA ÇEKİLİN BAY RİCHARD. O ÇOCUĞU BU İKİ AVCININ KAÇIRDIĞI BELLİ. HAYDİ ÇOCUKLAR, ONLARI YAKALAYIP ASALIM!
EVET ASALIM!
ODADA...
İÇERİ GİRİYORLAR! BİZ DE BURADA KISILIP KALDIK!..
DAĞILIP BÜTÜN ODALARI, ARAYALIM..
AMA AZ SONRA...
BURADA DA YOKLAR. DİĞER ODALARA DA BAKTIK, İZLERİ BİLE YOK.!.
BUHAR OLUP UÇMADILAR YA... DOLAPLARI DA ARAYIN.!.

O SIRADA DAMDA...
DÜN BANA BACACI OLACAĞIMI SÖYLESELERDİ GÜLERDİM!
ŞU HALİMİZE BAK! DAHA DÜN YIKANMIŞTIM.
TEMİZLİK DÜŞÜNMEMİN SIRASI DEĞİL ŞİMDİ... ACABA KAPIYI ÜSTÜMÜZE KİM KİLİTLEDİ?
GÖRÜNÜRDE KİMSE YOK. HERKES BAY RİCHARD'IN EVİNDE TOPLANMIŞ ANLAŞILAN.
BİZ DE KEDİ GİBİ DAMLARDA GEZİYORUZ!
PROFESÖR BURADA OLSAYDI SENİN ŞU BACADAN ÇIKMA FİKRİNİ PEK BEĞENİRDİ..!
SENİN DE MÜTHİŞ BİR GEVEZE OLDUĞUNU SÖYLERDİ!
YANILMIYORSAM BU YOL KARADAYAKLAR'IN KAMPINA GİDİYOR, DEĞİL Mİ?
AYNEN ÖYLE...
OYSA BEN GİLDO'YU ARAYACAĞIMIZI SANIYORDUM...
SUS DA YÜRÜMEYE BAK!
BLEK SUSMAMI İSTEDİĞİNE GÖRE PLAN KURUYOR OLMALI. NE DÜŞÜNÜYOR ACABA?

AZ İLERDE BİR KARAAYAK SAVAŞÇISI YÜRÜYORDU...
BİRKAÇ DAKİKA SONRA..
UGH! NE GARİP BİR ÇALI. GÖZLERİM BENİ YANILTMIYORSA AZ ÖNCE KIMILDADI..
MUTLAKA ARKASINDA BİR BEYAZ OLMALI... BİR KIZILDERİLİ BÖYLE OYUNLARA ASLA KANMAZ!
BU OK BEYAZ ADAMI DURDURMAYA YETECEK...
AHH!
HA! HA! BEYAZ ADAM BAĞIRDI VE SUSTU! OKUM ASLA AFFETMEZ!..
MANİTU! BURADA KİMSE YOK!..
BEYAZ ADAM BURADA... ÇALIYI UCUNDAKİ İPLE KIMILDATTIĞIMI ANLAYAMADIN..!
SENİN GİBİ ENAYİLER BÖYLE AVLANIR İŞTE...
SMACK!

Mehmet Ali - ÇİZGİ DİYARI

Devamı Gelecek Sayıda

ÇELİK BLEK

TEKSAS

YÜZBAŞI

TOMMİKS

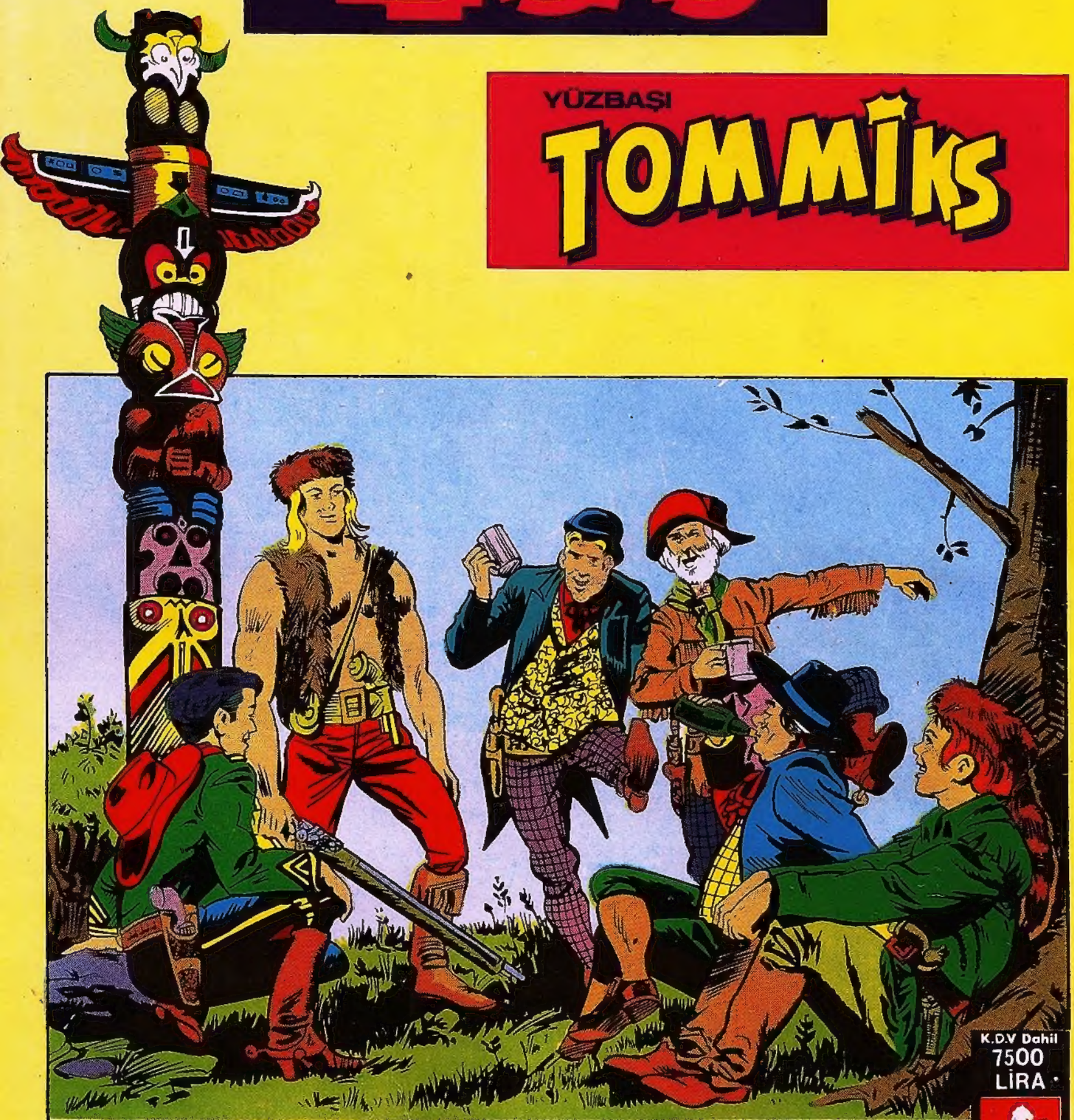

K.D.V Dahil
7500
LİRA

HER AY BAYİNİZDE